



Новое регулирование в сфере оборота древесины в Российской Федерации

**МАРИЕВ Александр Николаевич, главный аналитик ФГБУ «Рослесинфорг»,
руководитель постоянно действующей Проектной группы Рослесхоза
по реализации положений Федерального закона от 4 февраля 2021 г. № 3-ФЗ
об обороте древесины и продукции из нее (Проектная группа по 3-ФЗ)**



РУКОВОДИТЕЛЕМ ФЕДЕРАЛЬНОГО АГЕНТСТВА ЛЕСНОГО ХОЗЯЙСТВА И.В. СОВЕТНИКОВЫМ УТВЕРЖДЁН ПРИКАЗ О ВОЗЛОЖЕНИИ ПОЛНОМОЧИЙ ОПЕРАТОРА ФГИС ЛК НА ФГБУ «РОСЛЕСИНФОРГ» - приказ Рослесхоза от 22.07.2025 № 528

ОРГАНИЗАЦИЯ КОНСУЛЬТАЦИОННОГО ЦЕНТРА ФЕДЕРАЛЬНОГО АГЕНТСТВА ЛЕСНОГО ХОЗЯЙСТВА

СОЗДАНИЕ И ВНЕДРЕНИЕ ВО ВТОРОЙ ПОЛОВИНЕ 2026 ГОДА
ЕДИНОГО КОНСУЛЬТАЦИОННОГО ЦЕНТРА НА БАЗЕ ФГБУ «РОСЛЕСИНФОРГ»

ЦЕЛЬЮ ПРОЕКТА ЯВЛЯЕТСЯ СОЗДАНИЕ ЭФФЕКТИВНОГО МЕХАНИЗМА, ОБЕСПЕЧИВАЮЩЕГО ДОСТУПНОСТЬ, ДОСТОВЕРНОСТЬ И СОГЛАСОВАННОСТЬ МЕТОДИЧЕСКОЙ ИНФОРМАЦИИ В СФЕРЕ ЛЕСНОГО КОМПЛЕКСА, ДЛЯ ПОВЫШЕНИЯ КАЧЕСТВА ПРЕДОСТАВЛЕНИЯ ГОСУДАРСТВЕННЫХ УСЛУГ

ЗАДАЧИ КОНСУЛЬТАЦИОННОГО ЦЕНТРА:

- Организация единой системы консультационной поддержки для сотрудников органов исполнительной власти, местного самоуправления и подведомственных учреждений, и других ведомств, вовлеченных в процессы лесного управления.
- Оперативное решение вопросов, связанных с функционалом оператора ФГИС ЛК: от технических аспектов и навигации до методологии заполнения форм, внесения данных и формирования отчетной документации.
- Комплексное консультирование по направлениям цифровизации отрасли, включая методологию работы с отраслевыми информационными системами, переход на электронный документооборот и использование современных цифровых сервисов.
- Предоставление полного спектра консультаций по вопросам получения услуг, предоставляемых ФГБУ «Рослесинфорг».

ЭТАПЫ ВНЕДРЕНИЯ:



I ЭТАП
(2 полугодие 2026)

ДЕПАРТАМЕНТЫ ЛЕСНОГО ХОЗЯЙСТВА
ПО ФЕДЕРАЛЬНЫМ ОКРУГАМ,
ПОДВЕДОМСТВЕННЫЕ УЧРЕЖДЕНИЯ

II ЭТАП
(1 полугодие 2027)

ОРГАНЫ ИСПОЛНИТЕЛЬНОЙ ВЛАСТИ
СУБЪЕКТОВ РФ

III ЭТАП
(2 полугодие 2027)

КОНТРОЛЬНО-НАДЗОРНЫЕ,
ПРАВООХРАНИТЕЛЬНЫЕ И ДРУГИЕ ВЕДОМСТВА

РЕЕСТР ЛЕСОУСТРОИТЕЛЬНОЙ ДОКУМЕНТАЦИИ ДЛЯ ФГИС ЛК

ТЕХНОЛОГИЧЕСКИЕ РЕШЕНИЯ ФГБУ «РОСЛЕСИНФОРГ»

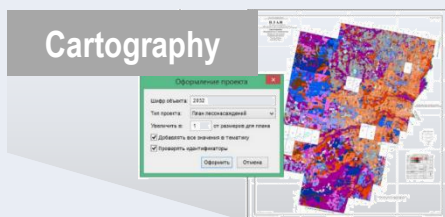

ПАРМ Таксатора

Свидетельство
о государственной
регистрации программы
для ЭВМ
№ 2021615860 от 13.04.2021



Sigma

Свидетельство
о государственной
регистрации программы
для ЭВМ
№ 2025684999 от 18.09.2025

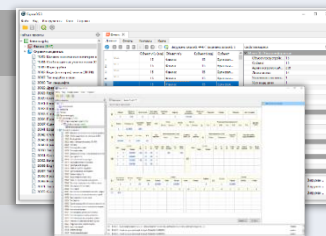

РЕЗУЛЬТАТ РАБОТ
ПО ЛЕСОУСТРОЙСТВУ
В ФОРМАТ XML

МОДУЛЬ ЛЕСОУСТРОИТЕЛЬНОЙ ДОКУМЕНТАЦИИ ФГИС ЛК

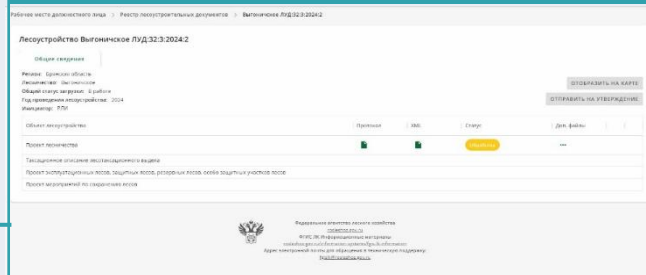

ЛЕСНИЧЕСТВО

- проект лесничества
- таксационное описание лесотаксационного выдела
- проект эксплуатационных лесов, защитных лесов, резервных лесов, особо защитных участков лесов
- проект мероприятий по сохранению лесов

УЧАСТКОВОЕ ЛЕСНИЧЕСТВО

- проект лесничества
- таксационное описание лесотаксационного выдела
- проект эксплуатационных лесов, защитных лесов, резервных лесов, особо защитных участков лесов
- проект мероприятий по сохранению лесов

ЛЕСНОЙ УЧАСТОК

- проект лесничества
- таксационное описание лесотаксационного выдела
- проект эксплуатационных лесов, защитных лесов, резервных лесов, особо защитных участков лесов
- проект мероприятий по сохранению лесов

ЧАСТЬ ЛЕСНОГО КВАРТАЛА

- проект лесничества
- таксационное описание лесотаксационного выдела
- проект эксплуатационных лесов, защитных лесов, резервных лесов, особо защитных участков лесов
- проект мероприятий по сохранению лесов



ПОСЛЕДОВАТЕЛЬНОСТЬ ВКЛЮЧЕНИЯ ЛЕСОУСТРОИТЕЛЬНЫХ ДАННЫХ В РАБОТУ ФГИС ЛК

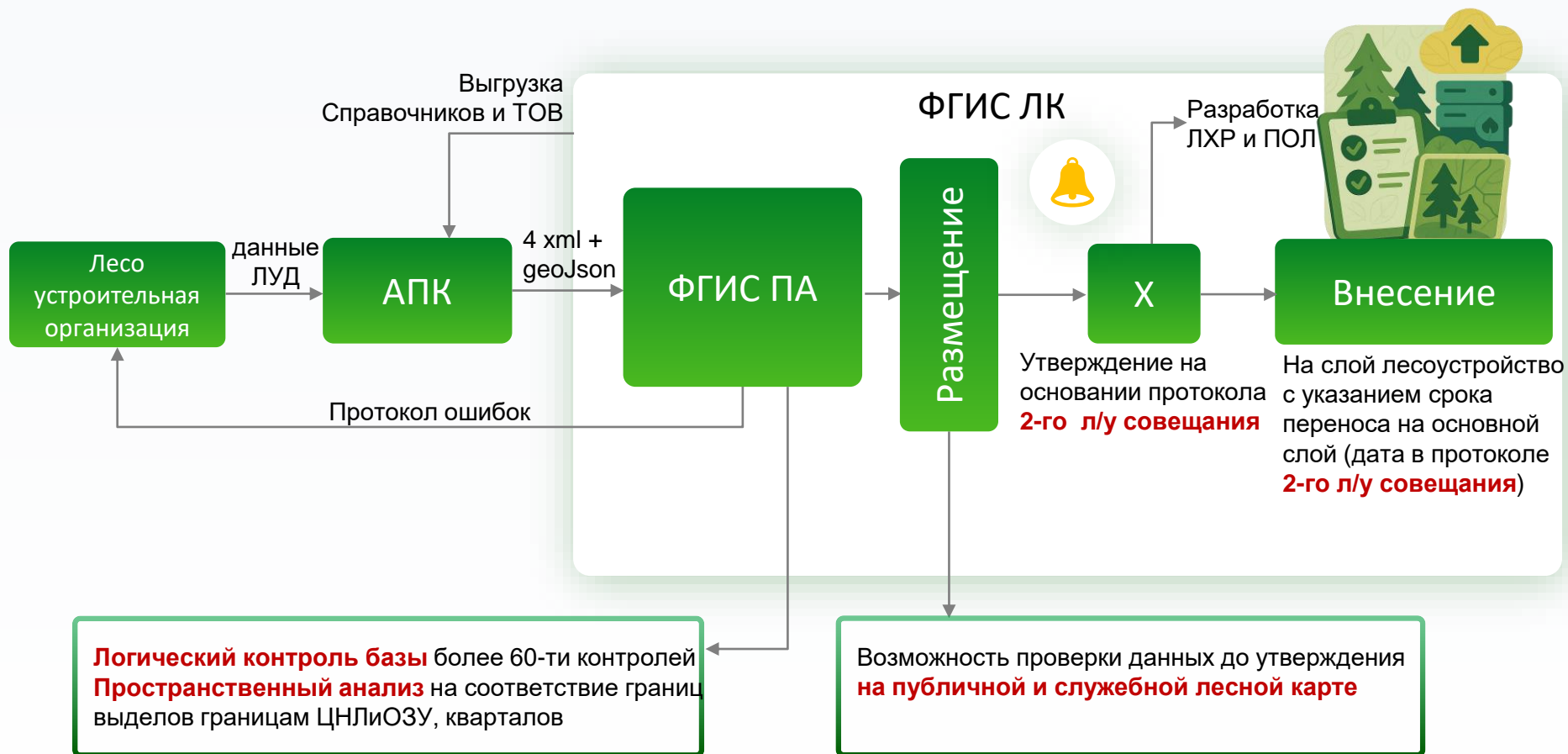



ГОСУЧРЕЖДЕНИЯ: ЗАГОТОВКА СПЕЛЫХ И ПЕРЕСТОЙНЫХ ЧАСТИ 6-9 СТАТЬИ 29.1 ЛЕСНОГО КОДЕКСА РОССИЙСКОЙ ФЕДЕРАЦИИ



Федеральный закон № 565-ФЗ от 29.12.2025 «О внесении изменений в статьи 29.1 и 77 Лесного кодекса Российской Федерации» <http://publication.pravo.gov.ru/Document/View/0001202512290053>
(начал действовать с 9 января 2026 года)

Рабочая группа по вопросам правоприменения в сфере заготовки древесины госучреждениями проект постановления Правительства Российской Федерации «Порядок формирования и изменения перечня государственных учреждений, которым разрешается заготовка древесины в соответствии с частью 6 статьи 29.1 Лесного кодекса Российской Федерации, требования к таким государственным учреждениям, порядок проверки федеральным органом власти, осуществляющим федеральный государственный лесной контроль (надзор), указанных требований, основания и порядок исключения государственных учреждений из перечня»; порядок утверждения перечня государственных учреждений, которым разрешается заготовка древесины, высшим должностным лицом субъекта Российской Федерации; включение перечня государственных учреждений, которым разрешается заготовка древесины, в государственный лесной реестр (ГЛР) на технологической основе Федеральной государственной информационной системы лесного комплекса (ФГИС ЛК), дополнения новыми госучреждениями, исключения госучреждений из перечня.

<https://regulation.gov.ru/projects/167307/> **оценка регулирующего воздействия**
Минприроды России с 17 апреля 2026 по 12 мая 2026 – три недели

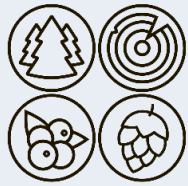

ГОСУЧРЕЖДЕНИЯ: ЗАГОТОВКА СПЕЛЫХ И ПЕРЕСТОЙНЫХ ЧАСТИ 6-9 СТАТЬИ 29.1 ЛЕСНОГО КОДЕКСА РОССИЙСКОЙ ФЕДЕРАЦИИ



**Решение уполномоченного органа
о заключении договора купли-продажи лесных насаждений
с государственным учреждением для заготовки древесины
в соответствии с частью 6 статьи 29.1 Лесного кодекса Российской Федерации
и обязательствах учреждения о проведении лесовосстановления
на площадях, пройденных рубкой по такому договору**

«Основание для проведения работ (при отсутствии во ФГИС ЛК)»

Часть 6 статьи 29.1 Лесного кодекса Российской Федерации:

«6. В целях обеспечения воспроизводства лесов на землях лесного фонда, занятых спелыми, перестойными лесными насаждениями, в зонах освоения лесов, определенных лесным планом субъекта Российской Федерации, допускается заготовка древесины государственными учреждениями, указанными в [части 2 статьи 19](#) настоящего Кодекса, подведомственными органам исполнительной власти субъектов РФ...»



ГОСУЧРЕЖДЕНИЯ: ЗАГОТОВКА СПЕЛЫХ И ПЕРЕСТОЙНЫХ ЧАСТИ 6-9 СТАТЬИ 29.1 ЛЕСНОГО КОДЕКСА РОССИЙСКОЙ ФЕДЕРАЦИИ



Раздел РМДЛ: «Реестр документов-оснований» - «Основание для проведения работ (при отсутствии в ФГИС ЛК)»

Внесение сведений о документе-основании

[+ Добавить документ](#)

№	Наименование
Нет строк	

Сведения о документе

Тип документа * Основание для проведения работ (при отсутстви <input type="text"/> X	Номер документа * <input type="text"/>	Дата утверждения документа * <input type="text"/>
Место заключения документа * <input type="text"/>	Дата начала срока действия документа * <input type="text"/>	Дата окончания срока действия документа * <input type="text"/>
Срок действия документа * <input type="text"/>	Регион * <input type="text"/>	Категория земель * <input type="text"/>
Лесничество * <input type="text"/>		

Наименование органа государственной власти, заключившего соглашение *

[+ Выбрать контрагента](#) [- Удалить контрагента](#)

Исполнитель работ *

[+ Выбрать контрагента](#) [- Удалить контрагента](#)

[ОТМЕНА](#) [ВНЕСТИ СВЕДЕНИЯ](#)



ГОСУЧРЕЖДЕНИЯ: ЗАГОТОВКА СПЕЛЫХ И ПЕРЕСТОЙНЫХ ЧАСТИ 6-9 СТАТЬИ 29.1 ЛЕСНОГО КОДЕКСА РОССИЙСКОЙ ФЕДЕРАЦИИ



Названия полей и списков при внесении ДКП ЛН требуют доработки из-за текущих ошибок и новаций в законодательстве:

1. Новация: «Целью приобретения» в разделе «Предмет договора» должна стать часть 6 статьи 29.1 ЛК РФ
2. Недоработка: в ДКП ЛН по статье 29.1 необходимо добавить поле для внесения Решения или Основания
3. Ошибка: сейчас при внесении ДКП ЛН, при любых решениях и основаниях, в выпадающем списке можно выбрать только три цели, однообразно, которые соответствуют статье 30: отопление, возведение строений, иные собственные нужды. Этот выбор необходимо исключить.

Дата утверждения документа *	Место заключения документа *	Дата начала срока действия документа *
Дата окончания срока действия документа *	Срок действия документа *	Регион *
Сведения о продавце *		
+ Выбрать контрагента - Удалить контрагента		
Сведения о покупателе *		
+ Выбрать контрагента + Создать нового контрагента - Удалить контрагента		
Предмет договора		
Цель приобретения *	Плата в региональный бюджет *	
Заготовка древесины в соответствии с частями 2-4 статьи 29.1 ЛК РФ		
Статья 30. Заготовка гражданами древесины для собственных нужд		
Заготовка елей и (или) деревьев других хвойных пород для новогодних праздников в соответствии с частью 4.1 статьи 32 ЛК РФ		
Местоположение лесных насаждений		
Учётный номер лесосеки	Субъект Российской Федерации *	Лесничество *

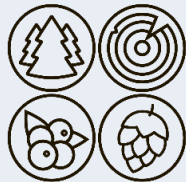

Постановление Правительства РФ от 02.02.26 № 82

РОСИМУЩЕСТВО продажа древесины



Правила реализации древесины, полученной из деревьев, срубленных на земельных участках или землях, которые находятся в федеральной собственности

с 21 марта 2026 года

<http://publication.pravo.gov.ru/document/0001202602060022>

Пользователи земельных участков, получившие древесину в результате рубки деревьев на землях, находящихся в их пользовании, могут выкупить древесину без проведения торгов

Если не будет выкупать по разным причинам – Росимущество продаёт древесину на torgi.gov.ru

Древесина учитывается в соответствии с лесным законодательством при хранении, транспортировке, переработке, продаже

Правила не распространяются на древесину:

1. которая получена в результате использования лесов и осуществления мероприятий по сохранению лесов, порядок реализации которой урегулирован Лесным кодексом
2. в отношении которой законодательством установлен особый порядок распоряжения и реализации (при использовании лесов для изучения недр и недропользования, строительства и эксплуатации линейных объектов и гидротехнических сооружений)

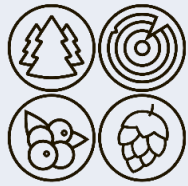

ЛЕСНЫЕ ДОРОГИ: ПЛАНИРОВАНИЕ, СОЗДАНИЕ, СОДЕРЖАНИЕ СТАТЬИ 23.7-23.10 ЛЕСНОГО КОДЕКСА РОССИЙСКОЙ ФЕДЕРАЦИИ



ЛЕСНЫЕ ДОРОГИ (+ сервитут): Федеральный закон от 07.07.2025 № 205-ФЗ "О внесении изменений в Лесной кодекс Российской Федерации»

с 1 сентября 2026 года

Лесохозяйственные/лесотранспортные дороги

Правила планирования сети лесных дорог

<https://regulation.gov.ru/projects/163435/>

Правила создания и содержания лесных дорог

<https://regulation.gov.ru/projects/163879/>

Статья 8.28²

Нарушение запрета на пребывание в лесах с машинами (в том числе самоходными машинами) и оборудованием, предназначенными для рубки лесных насаждений, для транспортировки древесины

Пребывание в лесах с машинами (в том числе самоходными машинами, другими видами техники) и (или) оборудованием, предназначенными для рубки лесных насаждений, а также для транспортировки древесины из леса, если отсутствуют законные основания для осуществления рубок лесных насаждений, -

влечет наложение административного штрафа

...на юридических лиц - от трехсот тысяч до пятисот тысяч рублей с конфискацией машин и (или) оборудования.

РП РФ 730



ПОРУЧЕНИЕ ПРЕЗИДЕНТА РОССИЙСКОЙ ФЕДЕРАЦИИ О ФИКСАЦИИ ЛЕСОВОЗОВ НА ДОРОГАХ ОБЩЕГО ПОЛЬЗОВАНИЯ



Перечень поручений Президента Российской Федерации по итогам совещания по вопросам развития лесопромышленного комплекса России, состоявшегося 10 февраля 2023 года - пункт 3 б) перечня поручений Пр-562 от 22.03.2023

принять меры, направленные на совершенствование правового регулирования вопросов фиксации работающими в автоматическом режиме специальными техническими средствами, имеющими функции фото- и киносъемки, видеозаписи, административных правонарушений, связанных с транспортировкой древесины без оформленного в установленном порядке электронного сопроводительного документа

Успешно распознано ИИ

Не распознано ИИ



Дата, время: 05.08.2022 15:39:43
ГРЗ: 11359
Объект: а/д Голдыри – Орда – Октябрьский км 0 900
Направление: из пос. Голдыревский
Канал (полоса):
Скорость: 53
Сред. скорость:
Тип груза: Лесовоз

Дата, время: 02.08.2022 18:19:13
ГРЗ: r575xt59
Объект: а/д Голдыри – Орда – Октябрьский км 0 900
Направление: из пос. Голдыревский
Канал (полоса):
Скорость: 64
Сред. скорость:
Тип груза: Лесовоз

Дата, время: 01.08.2022 19:04:46
Уч.числ. АЗС/куз 3 105-10
Идентификатор: 33 41 9006 56 003239
Пермский край, 1 км. 894 м. а/д Пермь - Екатеринбург
и. Страница 1/2 (стр.)



ПРОЕКТ ПП РФ «О ВНЕСЕНИИ ИЗМЕНЕНИЙ В ПОСТАНОВЛЕНИЕ ПРАВИТЕЛЬСТВА РОССИЙСКОЙ ФЕДЕРАЦИИ ОТ 30 ИЮНЯ 2021 Г. № 1099



«Приложение к Положению о федеральном государственном надзоре в сфере транспортировки, хранения древесины, производства продукции переработки древесины и учета сделок с ними, утверждённому постановлением Правительства Российской Федерации от 30.06.2021 № 1099

Редактор слайдов

ПЕРЕЧЕНЬ признаков нарушений обязательных требований, полученных с использованием средств, работающих в автоматическом режиме, имеющих функции фотосъемки, видеозаписи, в том числе беспилотных аппаратов (систем)

1. Хранение заготовленной древесины, указанной в части 1 статьи 50¹ Лесного кодекса Российской Федерации (за исключением древесины, указанной в части 3 статьи 50¹ Лесного кодекса Российской Федерации), после вывоза ее с лесосеки осуществляется в местах (пунктах) складирования древесины (в том числе на лесных складах), сведения о которых не внесены в государственный лесной реестр.
2. Производство продукции переработки древесины, указанной в части 1 статьи 50¹ Лесного кодекса Российской Федерации, осуществляется на объектах лесоперерабатывающей инфраструктуры, сведения о которых не внесены в государственный лесной реестр.
3. Транспортировка древесины и продукции ее переработки, указанных в части 1 статьи 50¹ Лесного кодекса Российской Федерации, осуществляется без формирования в государственном лесном реестре или с помощью специализированного программного обеспечения в соответствии с частью 4 статьи 93⁵ Лесного кодекса Российской Федерации электронного сопроводительного документа на транспортировку древесины и продукции ее переработки.».

Было:

Пётр Коровин «Полесовщик» 1883 год
(Государственная Третьяковская галерея)

Стало:

Положение о надзоре за оборотом древесины,
утвержденное ПП РФ от 30 июня 2021 г. № 1099

<https://regulation.gov.ru/projects/166620/>