Росстат. Статистика. Текущая ситуация глазами государства. Приоритетные инвестиционные проекты в целях развития лесного комплекса

МЕБЕЛЬ& ДЕРЕВООБРАБОТКА УРАЛ







Александр Тамби

Руководитель Ассоциации производителей машин и оборудования лесопромышленного комплекса «Лестех» д.т.н., проф. Санкт-Петербургского филиала ФГОБУ «Финансового университета при Правительстве Российской Федерации»

Ольга Полянская

Заведующая кафедрой экономики, учета и анализа хозяйственной деятельности ФГБОУ ВО Санкт-Петербургский государственный лесотехнический университет им. С.М. Кирова, к.э.н, доцент

Конференция лесопромышленников. Секция: «Текущая ситуация и прогноз развития лесопромышленной отрасли», 13 октября 2026 г.

АССОЦИАЦИЯ ПРОИЗВОДИТЕЛЕЙ МАШИН И ОБОРУДОВАНИЯ ЛЕСОПРОМЫШЛЕННОГО КОМПЛЕКСА ЛЕСТЕХ

ФИНАНСОВЫЙ УНИВЕРСИТЕТ ПРИ ПРАВИТЕЛЬСТВЕ РОССИЙСКОЙ ФЕДЕРАЦИИ

ЛТУ 1803

Ассоциация производителей машин и оборудования лесопромышленного комплекса «ЛЕСТЕХ»

Единая информационная площадка лесопромышленного комплекса

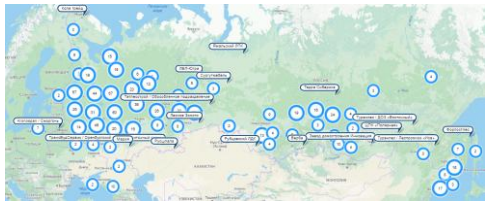

В постоянно растущей базе Ассоциации уже более **1690 лесопромышленных предприятий**, у которых указаны сведения более чем о **1630 производителях машин, оборудования и IT-решений**

- IT-решения и программное обеспечение
- Техника для лесного хозяйства
- Лесозаготовительная техника
- Лесопильное производство
- Сушка древесины
- Модифицирование древесины
- Древесные плиты
- Деревообрабатывающие производства
- Инструмент
- Индустриальное деревянное домостроение





Лесозаготовка
Лесозаготовительные предприятия (253 предприятия)

Лесопиление
Лесопильное производство (278 предприятий)
Строганые пиломатериалы (210 предприятий)

Биоэнергетика
Производство пеллет (135 предприятий)
Топливные брикеты (80 предприятий)
Древесный уголь (25 предприятий)
Древесноугольные брикеты (2 предприятия)

Производство древесных плит
Производство шпона (33 предприятия)
Производство фанеры (90 предприятий)
Ламинированная фанера (22 предприятия)
Большеформатная фанера (32 предприятия)
Производство ДСП (35 предприятий)
Производство ЛДСП (20 предприятий)
Производство ДВП (17 предприятий)
Производство OSB (9 предприятий)
Производство MDF (15 предприятий)
HDF (3 предприятия)
Фибролит (2 предприятия)
ЦСП (4 предприятия)
Производство ламинированных напольных покрытий (3 предприятия)

Деревообработка
Строганые пиломатериалы (210 предприятий)
Профилированный брус (19 предприятий)
Клееный брус (73 предприятия)
Конструкции деревянные клееные (31 предприятие)
CLT (6 предприятий)
Мебельный щит (59 предприятий)
Мебельные заготовки (9 предприятий)
Гнутоклеенные заготовки (11 предприятий)
Деревянные окна (18 предприятий)

Характеристика ЛПК



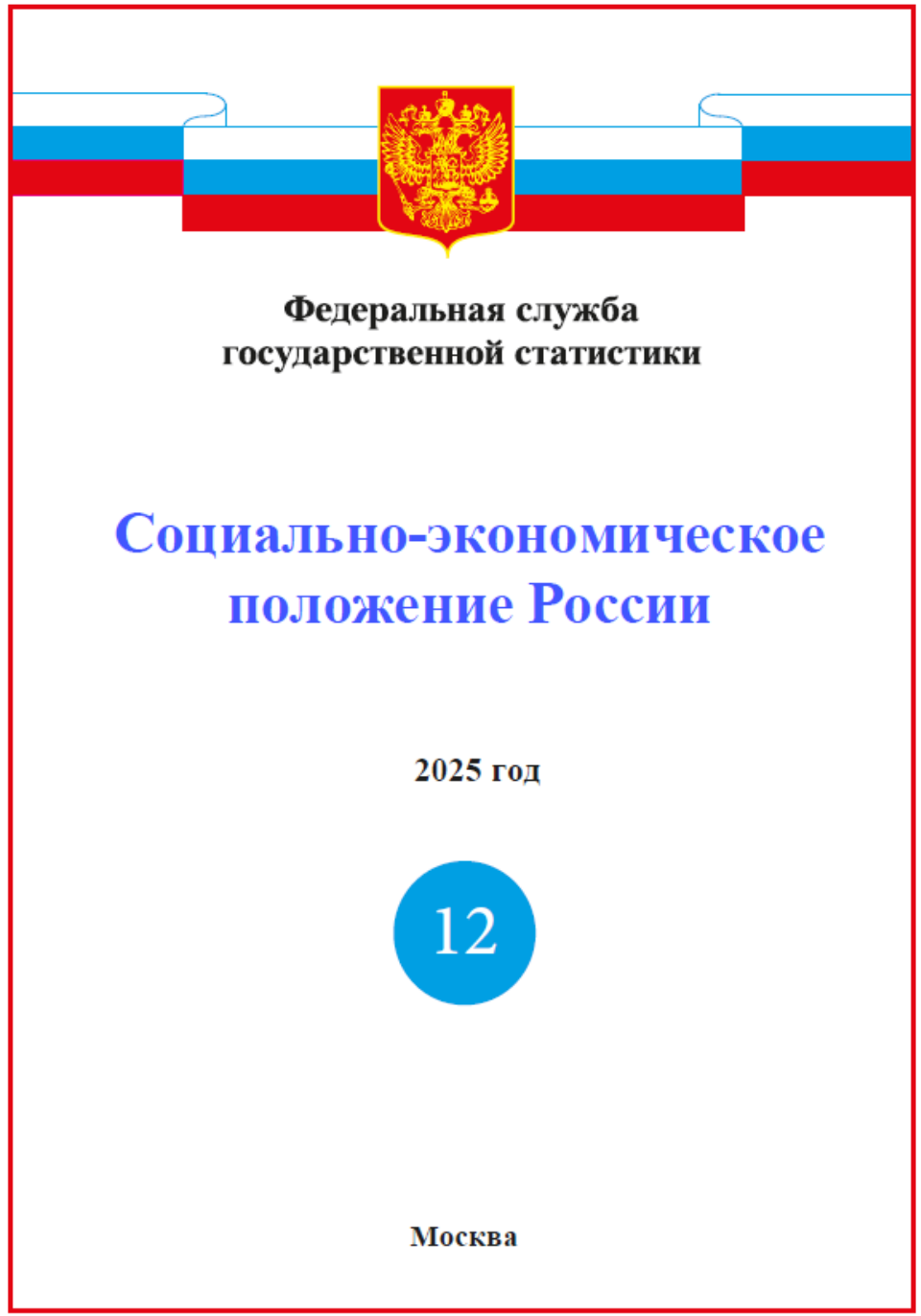

Заготовка древесины

Производство отдельных видов продукции по виду деятельности «лесозаготовки» в 2026 г.

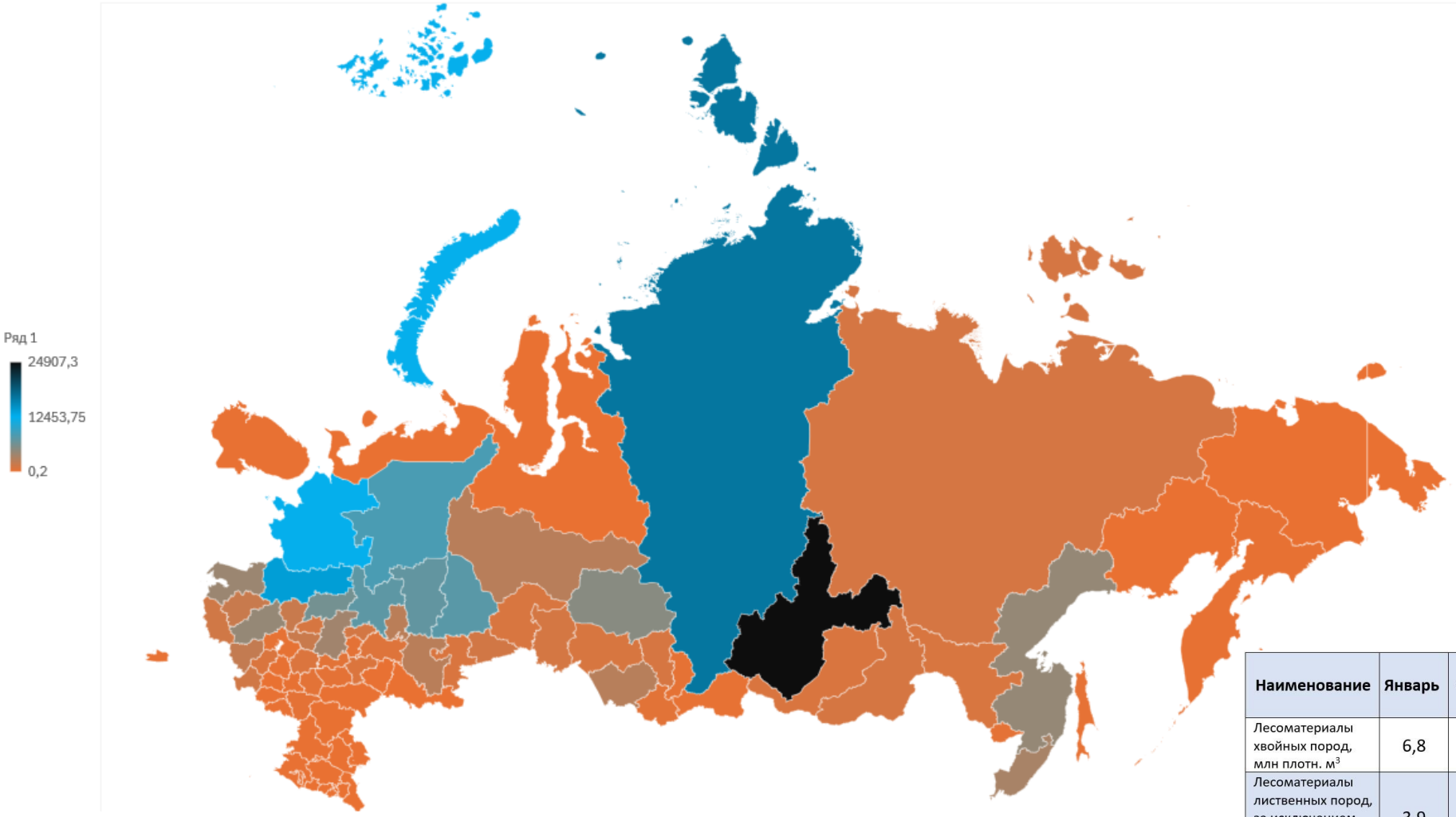

Наименование	Январь	Февраль	Март	Апрель	Май	Июнь	Июль	Итого	7 мес. 2026 г. к АППГ, %
Лесоматериалы хвойных пород, млн плотн. м^3	6,8	8,5	9,1	4,8	3,2	4,5	5,1	42,0	91,1
Лесоматериалы лиственных пород, за исключением тропических пород, млн плотн. м^3	3,9	4,3	4,2	2,0	1,6	2,5	2,9	21,4	92,2
Древесина топливная, млн плотн. м^3	0,7	0,9	0,9	0,5	0,4	0,6	0,6	4,6	87,2
Итого								68,0	

Всего в РФ в 2025 г. заготовлено 176,2 млн м^3 круглых лесоматериалов

Ассоциация «Лестех» по материалам доклада «Социально-экономическое положение России»

ЛЕСОПРОМЫШЛЕННЫЙ КОМПЛЕКС. ИТОГИ 2025 Г. И 8 МЕСЯЦЕВ 2026 г.

	Произведено в 2021 г.	Произведено в 2024 г.	Произведено в 2025 г.	Январь-август 2026 г.	Январь-август 2026 г. к АППГ 2025 г.
Заготовка круглых лесоматериалов, млн $м^3$	225	195	176,2	76,7	-
Лесоматериалы, продольно-распиленные или расколотые, млн $м^3$	30,6	29,23	28,5	20,8	98,5%
Фанера, млн $м^3$	4,5	3,45	3,227	2,031	89,9%
Плиты древесноволокнистые из древесины, млн усл. $м^2$	740	712	715	468,0	101,3%
Плиты древесно-стружечные и аналогичные плиты из древесины, млн усл. $м^3$	11,4	11,73	11,4	7,393	98,8%
Окна и их коробки деревянные, тыс. $м^2$	475	308,4	345	141,0	83,6%
Двери, их коробки и пороги деревянные, млн $м^2$	19,6	24,13	22,4	14,4	97,9%
Гранулы топливные (пеллеты), млн т	2,38	1,122	1,309	0,792	99,9%
Целлюлоза, млн т	8,8	8,549	8,421	5,310	95,3%
Бумага и картон, млн т	10,4	10,662	10,726	6,962	97,7%
Индекс промышленного производства обработка древесины					96,2%
Индекс промышленного производства бумаги и бумажных изделий					91,8%
Индекс промышленного производства мебели					101,3%

Ассоциация «Лестех» по данным Росстата

ЛПК России - «Идеальный» шторм

С 02.10.2020 по 02.10.2026 Динамика курса валюты Доллар США

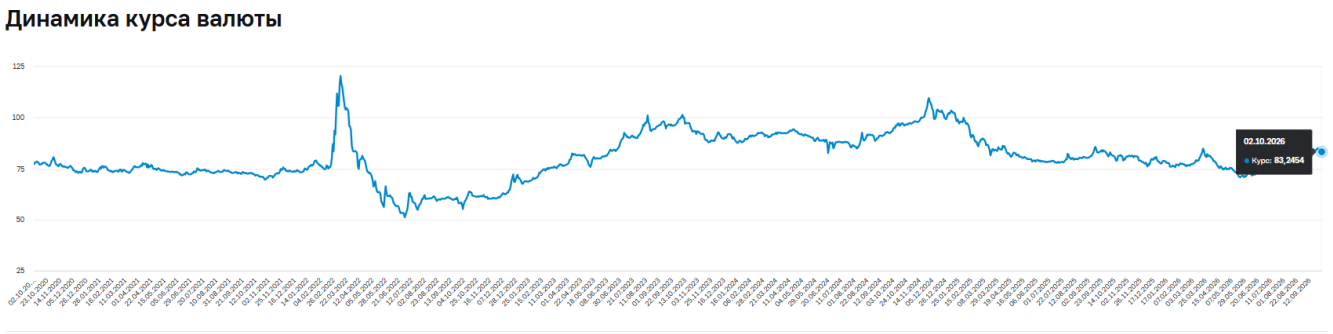

ДИНАМИКА МИРОВОГО ПОТРЕБЛЕНИЯ ХВОЙНЫХ ПИЛОМАТЕРИАЛОВ

ILIM TIMBER

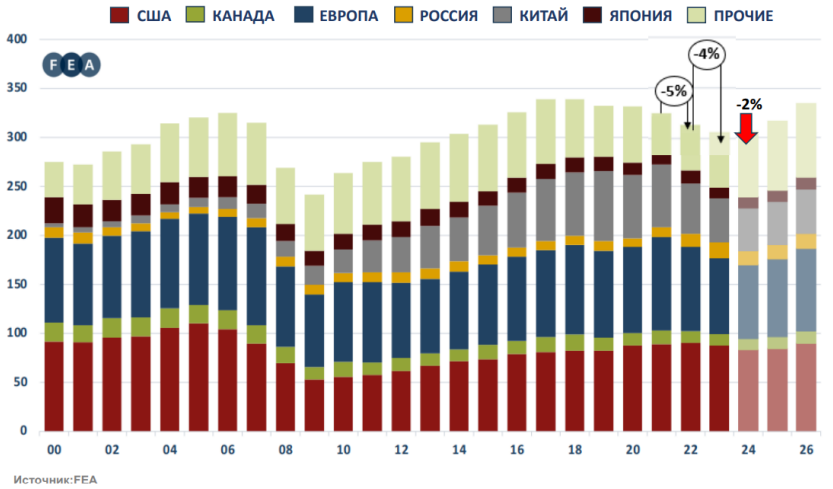

Источник:FEA

- В 2022 году снижение потребления хвойных пиломатериалов в мире составило 5%, в 2023 еще 4%, а в 2024 году потребление стагнировало со снижением 2%
- Основными факторами снижения объемов потребления пиломатериалов является: сумма факторов:
  - постковидная инфляция в США и Евросоюзе
  - ослабление экономики Евросоюза в связи с удорожанием энергоносителей (санкции против России)
  - кризис на рынке недвижимости в Китае
  - «тарифные войны» США

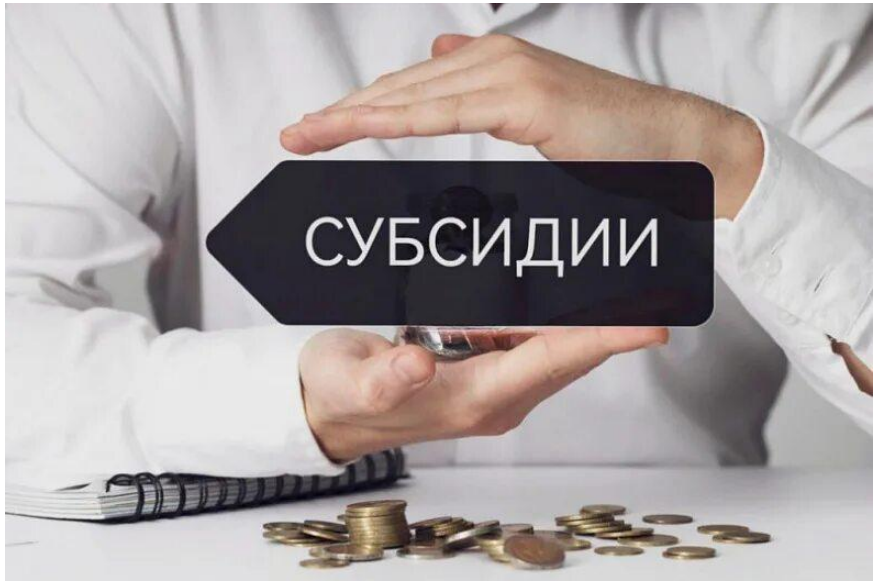





ТОП-65 ЛЕСОПИЛЬНЫХ ЗАВОДОВ РОССИИ 2025 ПО КРИТЕРИЯМ ВЫРУЧКИ И ИНФОРМАЦИОННОЙ ОТКРЫТОСТИ

№	Название	Выручка
1	ЗАО «Лесозавод 25»	17,3
2	ООО «Тайрику-Игирма Групп»	16,3
3	АО «Лесосибирский ЛДК №1»	13,7
4	ООО «Лузалес»	10,3
5	ООО «ТимберТранс»	7,6
6	ООО «Аспэк Ефимовский»	7,3
7	ООО «Приангарский ЛПК»	6,8
8	ООО «Лесресурс»	6,3
9	АО «С-Док»	5,3
10	ООО «Илим Тимбер»	5,3
11	ООО «Красный Октябрь»	5,2
12	АО «Онежский ЛДК»	4,8
13	АО «Нью Форест Про»	4,6
14	ООО «СевЛесПил»	4,5
15	ООО «Лес-Инвест»	4,4
16	ООО «Красноярский центр строительства»	4,3
17	ООО «Харовсклеспром»	4,2
18	ООО «ВЛП Свирь»	3,9
19	АО «Белозерский леспромхоз»	3,6
20	ООО «Сетлес»	3,6
21	ООО «Сетново»	3,6
22	ООО «Атлант»	3,5
23	ООО «Рубцовский ЛДК»	3,4
24	ООО «ТПК «Восток-Ресурс»	3,3
25	ООО «Ангара Лес»	3,3
26	АО «Белый Ручей»	3,3
27	ООО «Русфорест Магистральный»	3,3
28	АО «Краслесинвест»	3,3
29	ООО «Соломенский лесозавод»	3,1
30	ООО «Белозерсклес»	3,0
35	ООО «ДеКом»	2,7
36	ООО «Илимпром»	2,6
37	ООО «Сыктывкарский лесопильно-дере-вообрабатывающий комбинат»	2,6
38	ООО «Сортавальский лесозавод»	2,3
39	ООО «Карелиан Вуд Кампани»	2,3
40	АО «Новоенисейский ЛХК»	2,2
41	ООО «Витим-Лес»	2,2
42	Вельский ЛПК (ООО «Успех»)	2,1
43	ООО «Лестехснаб Плюс»	2,1
44	ООО «ТМ Байкал»	2,1
45	ООО «Лесопильный и деревообрабатыва-ющий комбинат №3»	2,0
46	АО «Ката»	2,0
47	ООО «Каменский ЛДК»	2,0
48	ООО «ДОК «Енисей»	1,7
49	ООО «Лузалес-Тихвин»	1,6
50	ООО «Холбит»	1,6
51	ООО «Оско-Инвест»	1,4
52	ООО «Форестгранд»	1,4
53	ООО «Ангара Плюс»	1,3
54	ООО «Лесозавод «Судома»	1,3
55	ООО «СибирьЭкоСтрой»	1,3
56	ООО «КЛМ Арт»	1,2
57	ООО «КомиИнвестПром»	1,2
58	ООО «Татлесстрой»	1,2
59	ООО «Русшпала»	1,2
60	ООО «Леспром» (Братск)	1,1
61	ООО «Тура-Лес»	1,1
62	ООО «Профлес»	1,1
63	АО «КЛМ Ко»	1,0
64	ООО «Арелан»	1,0
65	ООО «Охотничье и рыболовное хозяйство»	0,99

Совокупная выручка: 235,49 млрд руб.

Потенциальный объем переработки пиловочных бревен: 30,7 млн м куб.

Потенциальный объем выпуска пиломатериало в: 14,65 млн м куб.

Общая численность сотрудников: 26441 чел.

Средняя заработная плата: 121,5 тыс. руб.

Безусловно, каждый завод индивидуален и много зависит от расположения и менеджмента

ТОП-65 ЛЕСОПИЛЬНЫХ ЗАВОДОВ РОССИИ 2025 ПО КРИТЕРИЯМ ВЫРУЧКИ И ИНФОРМАЦИОННОЙ ОТКРЫТОСТИ

№	Название	Выручка, млрд руб.			Потенциальный объем переработки пиловочника, тыс. м³ в год	Производственная мощность по пиломатериалам, тыс. м³ в год	Прибыль, млн руб.			Численность сотрудников, чел.		Средняя заработная плата в 2025 г., тыс. руб.	Место в ТОП-20 в прошлом году
		2025	2024	2021			2025	2024	2021	2025	2024		
1	ЗАО «Лесозавод 25»	17,3	16,4	23,26	> 2000	960	23,3	1680	6590	1511	1438	102,1	2
2	ООО «Тайрику-Игирма Групп»	16,3	18,2	5,7	1400	650	-1800	-1800	1100	739	801	324,7	1
3	АО «Лесосибирский ЛДК №1»	13,7	15,8	14,1	1500	650	-8300	-2600	4000	1737	1842	188,6	3
4	ООО «Лузалес»	10,3	9,2	8,4	> 1100	550	-320,3	39,6	2300	1832	1785	н/д	6
5	ООО «ТимберТранс»	7,6	9,9	2,5	> 850	412	-8300	-2500	491,8	565	616	386,8	5
6	ООО «Аспэк Ефимовский»	7,3	6,1	10,3	> 900	440	-489,2	241,1	3300	367	350	117,3	10
7	ООО «Приангарский ЛПК»	6,8	7,3	8,5	1000	460	-5600	-2500	740,5	484	514	464,9	8
8	ООО «Лесресурс»	6,3	4,3	5,6	> 400	182	58	587,6	1800	29	640	н/д	15
9	АО «С-Док»	5,3	5,5	6,5	550	250	-738,7	104,4	1300	855	887	103,7	14
10	ООО «Илим Тимбер»	5,3	7,8	16,3	> 1200	600	-1400	-72,8	4600	н/д	н/д	н/д	7

Отсутствие общего бенчмаркинга не позволяет выделить точки роста

Укрупнение или необходимость снижения производственных мощностей при диверсификации производства?



ПРОБЛЕМА НОСИТ ГЛОБАЛЬНЫЙ ХАРАКТЕР И НЕ ДОЛЖНА И НЕ БУДЕТ РЕШАТЬСЯ ГОСУДАРСТВОМ



Выход из кризиса: лесозавод в Импилахти нашел новые рынки и сохранил работу людям. Одна из крупнейших лесопильных компаний Карелии – ООО «Сетлес» – за короткое время сумела переориентироваться на новые рынки, освоить аренду леса и сохранить рабочие места. https://rk.karelia.ru/promo/vyhod-iz-krizisa-lesozavod-v-impilahti-nashel-novye-rynki-i-sohranil-rabotu-lyudyam/



Шведские лесопильные заводы столкнулись с более значительными убытками в первом квартале, поскольку слабый спрос вынуждает сокращать производственные мощности. Снижение цен на древесину может лишь временно облегчить издержки, и если ситуация на рынке не улучшится, вероятны дальнейшие закрытия предприятий. https://www.lesprom.ru/en/news/Swedish_sawmills_face_deeper_first-quarter_losses_as_weak_demand_forces_capacity_cuts_123528/

Во многом такая же ситуация характерна и для рынка фанеры

№	Название	Производственная мощность по фанере, тыс. м³ в год
1	ООО «Сыктывкарский фанерный завод»	230
2	ЗАО «Муром»	150
3	АО «ЧФМК»	170
4	ООО «Вятский фанерный комбинат»	192
5	АО «Плайтерра» (завод в пос. Умёт)	150
6	ООО «Илим Тимбер»	230
7	ООО «Красный Октябрь»	60
8	ООО «Мурашинский Фанерный Завод»	120
9	АО «Красный Якорь»	120
10	ООО «Чудово РВС»	155
11	ООО «Плитвуд»	180
12	АО «Архангельский фанерный завод»	143
13	НАО «Свеза Новатор»	200
14	ООО «Галичский фанерный комбинат»	125
15	ООО «Орион»	100
16	АО «Березник»	80
17	ООО «Вологодский лес»	48
18	АО «Фанерный завод «Власть труда»	50
19	ООО «Жешартский ЛПК»	180
20	ООО «Парфинский фанерный комбинат»	120
Итого		2803

Название	Производственная мощность по фанере, тыс. м³ в год
НАО «Свеза Усть-Ижора»	120
НАО «Свеза Кострома»	240
НАО «Свеза Новатор»	200
ООО «Свеза Уральский»	284
НАО «Свеза Верхняя Синячиха»	234,2
НАО «Свеза Мантурово»	126
ООО «Свеза Тюмень»	Работа прекращена
Итого по заводам ГК «Свеза»	1204,2

ЛЕСОПРОМЫШЛЕННЫЙ КОМПЛЕКС. ИТОГИ 2025 Г. И 7 МЕСЯЦЕВ 2026 г.

	Произведено в 2021 г.	Произведено в 2024 г.	Произведено в 2025 г.	Январь-июль 2026 г.	Январь-июль 2026 г. к АППГ 2025 г.
Заготовка круглых лесоматериалов, млн м³	225	195	176,2	н/д	-
Лесоматериалы, продольно-распиленные или расколотые, млн м³	30,6	29,23	28,5	18,4	99,0%
Фанера, млн м³	4,5	3,45	3,227	1,787	89,8%
Плиты древесноволокнистые из древесины, млн усл. м²	740	712	715	406,0	101,3%
Плиты древесно-стружечные и аналогичные плиты из древесины, млн усл. м³	11,4	11,73	11,4	6,419	98,5%
Окна и их коробки деревянные, тыс. м²	475	308,4	345	121	81,8%
Двери, их коробки и пороги деревянные, млн м²	19,6	24,13	22,4	12,5	98,0%
Гранулы топливные (пеллеты), млн т	2,38	1,122	1,309	0,708	106,0%
Целлюлоза, млн т	8,8	8,549	8,421	4,645	95,7%
Бумага и картон, млн т	10,4	10,662	10,726	6,075	97,7%
Индекс промышленного производства: обработка древесины					96,1%
Индекс промышленного производства бумаги и бумажных изделий					91,9%
Индекс промышленного производства мебели					101,6%

Ассоциация «Лестех» по данным Росстата

02.09.26

«СВЕЗА» ОТКРЫЛА ПРЯМЫЕ ПРОДАЖИ ФАНЕРЫ ФИЗИЧЕСКИМ ЛИЦАМ

Промышленная группа «Свеза» начала принимать заказы на фанеру от физических лиц. Раньше прямые продажи продукции плитного дивизиона были доступны только корпоративным клиентам. Теперь физлица могут оформить заказ от одной пачки, в том числе на нестандартные форматы и продукцию с покрытием.

Рис. 1. Продукция, запланированная к производству в рамках Приоритетных инвестиционных проектов в целях развития лесного комплекса, одобренных с марта 2022 г. по 31 декабря 2025 г.



Рис. 3. Продукция, запланированная к производству в рамках Приоритетных инвестиционных проектов в целях развития лесного комплекса, одобренных в 2025 г.

Затраты на логистику – как при вывозке сырья, так и при экспортных поставках не позволяют развивать производство продукции с низкой добавочной стоимостью

Другое

- Арболит (10 предприятий)
- Береста (2 предприятия)
- Выработка электроэнергии (1 предприятие)
- Двутавровые балки (12 предприятий)
- Деревянная посуда из шпона (10 предприятий)
- Деревянная тара (57 предприятий)
- Деревянные игрушки (5 предприятий)
- Деревянные лодки/яхты (2 предприятия)
- Детские игровые площадки (5 предприятий)
- Детские спортивные комплексы (4 предприятия)
- Древесная мука (20 предприятий)
- Древесно-полимерные композиты (52 предприятия)
- Древесно-слоистый пластик (1 предприятие)
- Древесностружечные поддоны (3 предприятия)
- Дрова (125 предприятий)
- Импрегнация древесины (45 предприятий)
- Кабельные барабаны (3 предприятия)
- Латофлексы (19 предприятий)
- Лесохимия (25 предприятий)
- Музыкальные инструменты (1 предприятие)
- Окрашенная щепа (1 предприятие)
- Окрашивание пиломатериалов (7 предприятий)
- Опоры ЛЭП (23 предприятия)



https://alestech.ru/analytics/3



https://alestech.ru/analytics/2

Запуск новых производственных линий

Компания ZST планирует в 2026 г. приступить к монтажу линии по выпуску ДСтП на Мурашинском фанерном заводе





«Свеза СмартЛайн» масштабирует решения для автоматического контроля качества и сортировки шпона. В 2026 г. на линиях лущения петербургского комбината «Свеза» были запущены сканеры определения дефектов



Компания Вуд-Энджин завершила монтаж лесопильного завода в Тверской области. Головное оборудование нового лесопильного цеха – фрезерно-профилирующая линия Linck



По приглашению Консорциума АО «ЧФМК» и АО «Группа компаний «ВЛП» 24 июня 2026 г. Александр Тамби, руководитель Ассоциации «Лестех», и Дмитрий Бастриков, руководитель Ресурсного центра Ассоциации, приняли участие в церемонии официального ввода в эксплуатацию линии ламинирования на производственной площадке **ШКДП**.





СМК «Питерлес» успешно завершила монтажные работы в рамках проекта по модернизации участка выгрузки микропачек фанеры после раскроя на станке «Шеллинг»



На ПЦБК запустили в промышленную эксплуатацию систему Opti-Paper



Компания Cronver установила в Рязанской области новую линию по производству тарных пиломатериалов



Компания GT расширяет сотрудничество с металлообрабатывающими компаниями, использующими инструменты из поликристаллического алмаза

Компанией GT, наряду с поставками широкого спектра дереворежущего инструмента, освоено производство широкой номенклатуры режущих элементов из поликристаллического алмаза. Подробная информация

Opti-Sawmill помогает лесопильному предприятию снизить затраты на электроэнергию

В рамках сопровождения системы Opti-Sawmill на лесопильном предприятии в Вологодской области в модулях «Экономика» и «Календарное планирование» реализована новая функция – прогнозирование потребления электроэнергии на основании плана производства. Подробная информация

Плановое ТО пресса RUF Lignum R6 в Вологодской области: почему важна регламентная замена уплотнений

Сервисная служба компании «Завод Эко Технологий» успешно завершила плановое техническое обслуживание гидравлического брикетировочного пресса RUF Lignum R6 на одном из деревообрабатывающих предприятий Вологодской области. Весь комплекс работ — от момента прибытия сервисного инженера до успешного запуска оборудования в работу — был выполнен всего за 2 дня. Подробная информация

Цифровые решения для лесозаготовительных предприятий

Дмитрий Степанов, руководитель группы «Ланит-Терком», приглашает встретиться на площадке Петербургского международного лесопромышленного форума и обсудить передовые методики учета древесины. Подробная информация

Компания ZST приглашает встретиться на выставке InterMob

Мероприятие пройдет с 17 по 20 сентября 2026 г. в Стамбуле. Специалисты ZST будут рады продемонстрировать технические решения, ответить на вопросы и обсудить возможности сотрудничества. Подробная информация

Компания Wood-Engine осуществляет монтаж оборудования для сортировки сухих пиломатериалов на лесопильном предприятии в Братске

В начале августа 2026 г. Санкт-Петербургская компания приступила к монтажу линии сухой сортировки досок в Братске Иркутской области. В результате выполнения работ линия Renholmen 2002 г., включающая 48 накопительных карманов и 2 поста операторов, будет модернизирована согласно разработанному инжиниринговому проекту. Подробная информация

Инвестиции в автоматизацию: почему миллионы не всегда приводят к успеху?

15 сентября состоится Препати конференции Леспром.ИТ в формате живой дискуссии. Специальный гость, Ирина Шишкина, и руководитель оргкомитета конференции Леспром.ИТ, Евгений Коппалов, обсудят критерии успешной цифровой трансформации и дадут честные ответы на сложные вопросы: где автоматизация приносит реальную пользу, а где попытка заменить человека ИИ становится ошибкой. Подробная информация

Современные подходы к проектированию биотехнологических производств замкнутого цикла в структуре ЛПК

Михаил Горбатый, главный инженер компании «НИПИ Биотин», приглашает встретиться на площадке Петербургского международного лесопромышленного форума и обсудить современные технологии проектирования экономически эффективных предприятий. Подробная информация

Новый комплекс сушильных камер Remdrev заработал в Кировской области



В сентябре 2026 г. началась реализация проекта по внедрению системы Opti-Corrugated на предприятии ООО «Мастер-ПАК», являющимся лидером по производству гофрированного картона и упаковки в Пензенской области



Сушильный комплекс Drylab, обеспечивающий возможность единовременной сушки до 1400 м^3 пиломатериалов, заработает в Витебской области.



Харвестерная головка Eminx заработает еще на одном предприятии в Приволжском федеральном округе

В июле 2026 г. компания «ХЗМ» заключила договор на поставку харвестерного агрегата Eminx на лесоперерабатывающее предприятие в Приволжском федеральном округе. Подробная информация

Компания «ХЗМ» расширила складскую программу московского склада

В складскую программу теперь включены погрузчики HZM XC300 Pro. Грузоподъемность оборудования – 2,7 т при объеме ковша 1,5 м^3. Погрузчик способен поднимать грузы на высоту 4,2 м. Подробная информация

В этом году Kvarnstrands представит три концептуально новых запатентованных дереворежущих инструмента

Среди новинок компании: фреза Razor со сменными бланкетами для формирования точных геометрических размеров обрабатываемых изделий; фреза Radie Castor, предназначенная для профилирования радиусных поверхностей реек; фреза для сращивания Solid, позволяющая формировать шиповые соединения с высочайшим уровнем точности. Подробная информация

Год назад на ЧФМК была введена в эксплуатацию линия по производству топливных брикетов RUF

Мощность производственного участка – более 100 т брикетов в месяц. Сырье – шлифовальная пыль, получаемая в процессе производства березовой фанеры. За время работы на участке изготовлено около 1,7 тыс. т готовой продукции или около 2,2 млн штук брикетов RUF. Подробная информация

«Неосистемы Северо-Запад ЛТД» и АО «Шмидт энд Олофсон» объединяют усилия для цифровизации лесной промышленности

Компания «Неосистемы Северо-Запад ЛТД» и АО «Шмидт энд Олофсон» заключили соглашение о сотрудничестве, направленное на развитие ИТ-решений для лесной промышленности и повышение эффективности производственных процессов на предприятиях отрасли. Подробная информация

Компания Beijing Zhaoshang Technology Co. предлагает поставки как нового оборудования, так и услуги по релокации действующих плитных заводов из Китая

По заказу клиента из России компания ZST провела поиск предприятия по выпуску MDF плит в Китае. Был найден комплектный завод, построенный в 2020 г. и готовый к продаже и перемещению в Россию. Производственная линия работает на базе непрерывного пресса длиной 42 м. Подробная информация

Компания «Поли-НОМ» предлагает универсальное оборудование для измельчения коры

Выпускаемые Санкт-Петербургским предприятием «Поли-НОМ» измельчители для коры (кororубки), могут использоваться на лесопромышленных предприятиях двумя способами: для измельчения отходов окорки и для производства товарной продукции. Подробная информация

Компания Wood-Engine начала заключительный этап монтажа лесопильного цеха в Красноярском крае

Санкт-Петербургская компания завершает монтаж лесопильного участка в пос. Ангарский, Богучанского р-на, Красноярского края. Цех включает линию лесопиления AriVislanda и линию сортировки сырых пиломатериалов, модернизированную компанией «Вуд-Энджин» для обеспечения возможности работы в комбинированном режиме. Подробная информация

Основная точка роста. Средний объем выработки на одного работающего на ТОП-65 лесопильных предприятий России. Отсутствие прямой связи между объемом производства и уровнем автоматизации

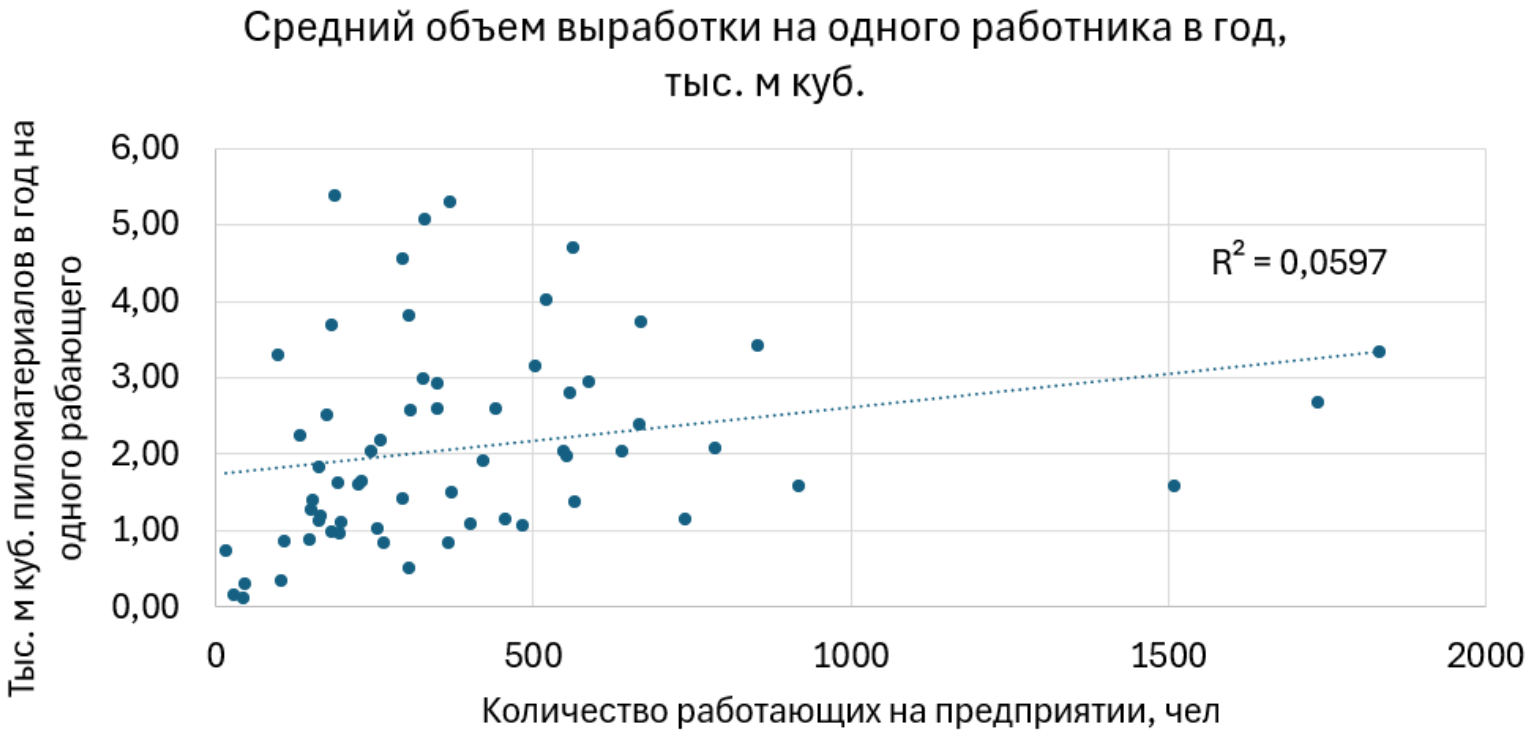

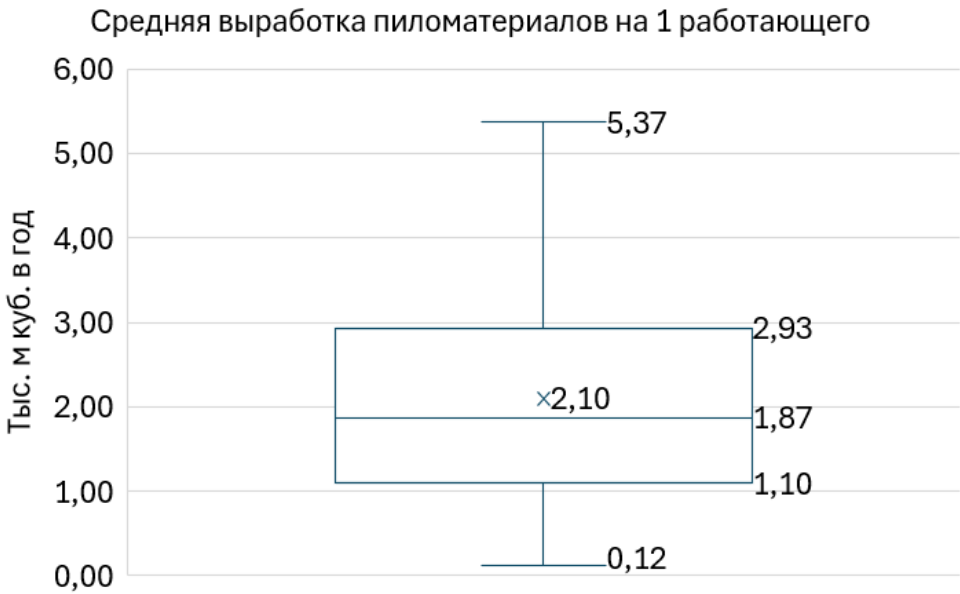

Росстат. Статистика. Текущая ситуация глазами государства. Приоритетные инвестиционные проекты в целях развития лесного комплекса

МЕБЕЛЬ& ДЕРЕВООБРАБОТКА УРАЛ







Александр Тамби

Руководитель Ассоциации производителей машин и оборудования лесопромышленного комплекса «Лестех» д.т.н., проф. Санкт-Петербургского филиала ФГОБУ «Финансового университета при Правительстве Российской Федерации»

info@alestech.ru

Ольга Полянская

Заведующая кафедрой экономики, учета и анализа хозяйственной деятельности ФГБОУ ВО Санкт-Петербургский государственный лесотехнический университет им. С.М. Кирова, к.э.н, доцент

Конференция лесопромышленников. Секция: «Текущая ситуация и прогноз развития лесопромышленной отрасли», 13 октября 2026 г.