Valutec
Оригинальные запчасти

valutec®
Good for Wood

Мы верим в древесину

Компания Valutec стремится повысить эффективность использования древесины. Именно в этом заключается основная цель деятельности нашей компании. Мы предлагаем своим клиентам самые передовые решения, которые обеспечивают высокую производительность и непревзойденное качество продукции. Наши технологии позволяют значительно повысить рентабельность производства.

Принимая активное участие в развитии лесной промышленности, специалисты Valutec всегда готовы к сотрудничеству с заказчиками, коллегами и учеными. Благодаря этому, компания отлично ориентируется в потребностях клиентов и понимает проблемы, с которыми они сталкиваются на пути достижения успеха в своей отрасли. Используя имеющиеся знания и накопленный опыт, Valutec разрабатывает новые технологии и решения, позволяющие производить высокоэффективные сушильные камеры и интеллектуальные системы управления, повышать качество обучения и сервисного обслуживания. Инновационные технологии, позволяющие использовать ценное сырье в полной мере.

Другими словами, мы верим в древесину и прилагаем все усилия, чтобы она заняла лидирующие позиции среди материалов, используемых в строительной и мебельной промышленности. Это увеличит прибыль наших клиентов и способствует дальнейшему развитию нашей компании.

Valutec. Good for Wood.

РАЗДЕЛ	СТРАНИЦА
1 ВОЗДУШНЫЕ ЭКРАНЫ И ПРИЖИМНЫЕ РАМЫ	5
2.1 ТЕХНИЧЕСКИЙ ЭТАЖ, СИСТЕМА УВЛАЖНЕНИЯ	11
2.2 ТЕХНИЧЕСКИЙ ЭТАЖ, ВЕНТИЛЯЦИЯ ВОЗДУШНЫЕ КАНАЛЫ И ДВИГАТЕЛИ	17
2.3 ТЕХНИЧЕСКИЙ ЭТАЖ, ТЕПЛОСНАБЖЕНИЕ	21
3 СИСТЕМЫ ТРАНСПОРТИРОВКИ ПИЛОМАТЕРИАЛОВ	25
4 ВОРОТА	29
5 СИСТЕМЫ УПРАВЛЕНИЯ	35
6 VALMATICS	41
7 ПРОЧЕЕ	43

Эффективность. Надежность. Оригинальные запчасти.

Модернизация оборудования и профилактический ремонт – это действенные способы повышения эффективности работы сушильных камер и предотвращения простоев из-за поломок оборудования. Став нашим партнером, вы сможете пользоваться богатым опытом и знаниями наших специалистов, базой данных по всем поставленным сушильным камерам. Мы следим за тем, чтобы вы всегда получали запасные части, подходящие именно к вашей модели сушильной камеры. Использование оригинальных запчастей гарантирует сохранение CE-сертификации. В данном каталоге представлена большая часть запасных частей, имеющихся в наличии на наших складах. Если вы не можете найти в каталоге необходимые вам материалы – свяжитесь с нами, и мы решим эту проблему!

Артём Веретенников
Директор по Продажам
и Монтажу

+7 911 779 51 46
artem.veretennikov@valutec.ru

Модернизация и профилактический ремонт – это действенный способ повышения эффективности сушильной камеры. Свяжитесь с нами, и мы поможем вам улучшить сушильные камеры для достижения требуемого качества конечной продукции.

Тимо Канерва, Генеральный Директор

1

Воздушные экраны и прижимные рамы

Опыт и результаты независимых исследований показывают, что достаточное количество воздуха и скорость его прохождения через пиломатериалы являются решающими факторами, способствующими достижению оптимальных результатов сушки.

Для предотвращения потерь энергии и нежелательного распределения влажности в камере компания Valutec разработала усовершенствованную систему блокировки свободного пространства вокруг штабелей. Прижимные рамы обеспечивают минимальную деформацию верхних рядов досок в штабеле.

Ролик алюминиевый

Арт. 20713-03

Описание:
Ролик для подъемных ворот. Ø60/13,5x50мм.
Крепление к ролику - арт. 20713-01

Крепление для ролика

Арт. 20713-01

Описание:
Нерж. сталь, Ø60/13,5x50 мм, для арт.№ 20713-03

Наконечник шпильки для прижимных рам WSAB

Арт. 22150-002

Описание:
Нерж. сталь, M20x1,5 мм

Шпилька для прижминых рам WSAB

Арт. 22150-003

Описание:
Нерж. сталь, L=112 M20x1,5 мм.

Набор уплотнителей для цилиндра

Арт. 7755-002

Описание:
C20-100, термостойкие.

Набор уплотнителей для ротационного цилиндра

Арт. 7715-002

Описание:
WMA/RA35 HT.

Набор уплотнителей CS95-100-XSE798

Арт. 7715-003

Набор уплотнителей Rexroth

Арт. 7715-005

Набор уплотнителей для цилиндра

Арт. 7755-001

Описание:
63/32, термостойкие. Для цилиндра гидравлического стопора WSAB.

Ручная лебедка

Арт. 6070-001

Описание:
Нерж. сталь. До 1 500 кг. Для подъемных ворот.

Шарнирная головка

Арт. 6360-005

Описание:
M20, нерж. сталь. Для прижимных рам.

Упор для штока поршня Rexroth Skogsnos

Арт. 7715-001

Пневматический цилиндр PNE Valutec

Арт. 7700-004

Описание:
Ø100, ход поршня 500мм.

Пневматический цилиндр PNE Valutec

Арт. 7700-005

Описание:
Ø100, ход поршня 500мм.

Пневматический цилиндр PNE Valutec

Арт. 7700-011

Описание:
Ø100, ход поршня 500мм.
Отверстие для подвода воздуха сзади.

Пневматический цилиндр PNE

Арт. 7700-003

Описание:
Ø100, ход поршня 500мм.

Крышка цилиндра

Арт. 7715-009

Описание:
В комплекте с прокладками Valutec

Воздушные экраны из материала Vira

Арт. Номер	Наименование
6080-0200	Воздушный экран, ширина 200мм
6080-0250	Воздушный экран, ширина 250мм
6080-0300	Воздушный экран, ширина 300мм
6080-0350	Воздушный экран, ширина 350мм
6080-0400	Воздушный экран, ширина 400мм
6080-0500	Воздушный экран, ширина 500мм
6080-0700	Воздушный экран, ширина 700мм
6080-0850	Воздушный экран, ширина 850мм
6080-1000	Воздушный экран, ширина 1 000мм
6080-1200	Воздушный экран, ширина 1 200мм
6080-1400	Воздушный экран, ширина 1 400мм

Каждый час простоя оборудования на лесозаводе – это многотысячные убытки. Компенсировать упущенное время невозможно. Поэтому очень важно тщательно планировать остановки производства.

Юха Пёлийоки

2.1

Технический этаж Система увлажнения

Оптимизированная система увлажнения пиломатериалов – секрет минимального растрескивания, контролируемого разброса влажности и сниженных градиентов влажности.

Труба для системы орошения

Арт. 20681-02

Описание:
На 7 форсунок, L=2 800 мм, без форсунок.

Вертикальная труба для орошения

Арт. 20681-08

Описание:
L=1470мм.
Новая система крепления для монтажа арт. 20681-09

Шаровой клапан с приводом

Арт. 7010-010

Описание:
240В, DN15

Шаровой клапан

Арт. 7000-025

Описание:
Для арт. № 7010-010

Шаровой клапан DN15

Арт. 7000-017

Описание:
Клапан старого образца (для системы Valpas)

Двухходовой магнитный клапан

Арт. Номер	Наименование
7010-016	Двухходовой магнитный клапан MXF+BF PN16 130°C
7010-017	Двухходовой магнитный клапан MVF PN16 180°C

Магнитный клапан

Описание:
DN10

Арт. Номер	Наименование
7025-001	Магнитный клапан 0-10 бар 10 IG/IG 220В для воды
7025-002	Магнитный клапан 0-50 бар 15 IG/IG для пара

Блок для системы увлажнения, на 1-8 камер

Арт. 21117-01

Описание:
В комплекте с насосом, переключателями, клапанами и управлением.
Поставляется в собранном виде.

Теплообменник

Арт. 7060-001

Насос высокого давления

Арт. Номер	Наименование
7045-015	Насос высокого давления HELIX V614-/25 PN16 3кВт
7045-016	Насос высокого давления с регулируемой частотой HELIX VE615-1/25/E/K

Колба для фильтра

Арт. 7050-003

Фильтры

Арт. 7050-001

Описание:
Для колбы арт. 7050-003

Форсунка М

Описание:
1/4"

Арт. Номер	Наименование
7075-001	Форсунка 1/4" M6
7075-010	Форсунка 1/4" M3
7075-012	Форсунка 1/4" M4
7075-014	Форсунка 1/4" M6SS

Форсунка 100 бар

Арт. 7075-004

Форсунка Fog-Jet

Описание:
5/16 UNF.

Арт. Номер	Наименование
7075-008	Форсунка 20982-2
7075-009	Форсунка 20982-3
7075-016	Форсунка 20982-6

Распылительная головка на 7 форсунок

Арт. 7075-013

Описание:
5/16"

Фильтр для форсунок

Арт. 7075-011

Описание:
Фильтр для форсунок типа M

Форсунка LNN

Описание:
1/4"

Арт. Номер	Наименование
7075-002	Форсунка 1/4 LNN 8, с резьбой
7075-006	Форсунка 1/4 LNN 2, с резьбой
7075-007	Форсунка 1/4 LNN 3, с резьбой
7075-015	Форсунка 1/4 LNN 6, с резьбой

Теплообменник

Арт. 7060-002

Термостат

Арт. 6519-001

2.2

Технический этаж Вентиляция, воздушные каналы и двигатели

Для оптимальной работы сушильной камеры требуется грамотно подобрать циркуляционные вентиляторы. Осевые вентиляторы, предлагаемые Valutec, подбираются к каждому типу сушильной камеры в зависимости от пиломатериалов, для которых она предназначена. Диаметр вентиляторов варьируется в пределах 800-1600мм, их лопасти могут быть фиксированными или поворотными.

Вентиляторная стена

Описание:

Для двигателей 11-45 кВт

Арт. номер	Рама
21900-50	1 600мм
21900-51	1 400мм

Двигатель VEM +85°C

Арт. номер	Наименование	Частота вращения
6560-001	Двигатель VEM 0,25/1,25 кВт, 8-4 пол.	700 / 1 475
6560-002	Двигатель VEM 0,33/1,6 кВт, 8-4 пол.	700 / 1 475
6560-003	Двигатель VEM 5,5кВт, 4-пол. rpm WE1R	1 475
6560-004	Двигатель VEM 7,5кВт, 4-пол. WE1R	1 475
6560-005	Двигатель VEM 7,5кВт, 6-пол. W21R	975
6560-006	Двигатель VEM 11кВт, 4-пол. WE1R	1 475
6560-007	Двигатель VEM 11кВт, 6-пол. W21R	975
6560-008	Двигатель VEM 15кВт, 4-пол. WE1R	1 475
6560-009	Двигатель VEM 15кВт, 6-пол. W21R	975
6560-010	Двигатель VEM 22кВт, 4-пол. WE1R	1 475
6560-011	Двигатель VEM 22кВт, 6-пол. W21R	975
6560-012	Двигатель VEM 30кВт, 4-пол. WE1R	1 475
6560-013	Двигатель VEM 30кВт, 6-пол. W21R	975
6560-014	Двигатель VEM 37кВт, 4-пол. WE1R	1 475
6560-015	Двигатель VEM 37кВт, 6-пол. K20O	975
6560-030	Двигатель VEM 45кВт, 4-пол. rpm WE1R	1 475
6560-033	Двигатель VEM 18,5кВт, 4-пол. WE1R	1 475
6560-034	Двигатель VEM 18,5кВт, 6-пол. WE1R	975
6560-036	Двигатель VEM 45кВт, 6-пол. W21R	975

Привод

Арт. Номер	Наименование
6575-001	Привод 180° EI
7700-007	Привод 180° PNE

Заслонка

Заслонку можно подобрать под существующий воздушный канал.

Арт. Номер	Наименование
12460-01	Заслонка 700x700, высота 450
12461-01	Заслонка 1200x700, высота 450

Крыльчатки

Арт. Номер	Наименование	Частота вращения
6611-160-4537	Крыльчатка EW 160 6P-45kW-10W	975
6614-140-2224	Крыльчатка EW 140 4P-22kW-4W	1 475
6614-140-3029	Крыльчатка EW 140 4P-30kW-4W	1 475
6614-140-3732	Крыльчатка EW 140 4P-37kW-4W	1 475
6614-140-4536	Крыльчатка EW 140 4P-45kW-4W	1 475
6615-125-1527	Крыльчатка EW 125 4P-15kW-5W	1 475
6616-063-0228	Крыльчатка EW 063 4P-1,6kW-6W	1 475
6616-090-1140	Крыльчатка EW 900 4P-11kW-6W	1 475
6616-090-1846	Крыльчатка EW 090 4P-18,5kW-6W	1 475
6616-100-0524	Крыльчатка EW 100 4P-5,5kW-6W	1 475
6616-100-1136	Крыльчатка EW 100 4P-11kW-6W	1 475
6616-112-1835	Крыльчатка EW 112 4P-18,5kW-6W	1 475
6616-125-1130	Крыльчатка EW 125 6P-11kW-6W	975
6616-125-1535	Крыльчатка EW 125 6P-15kW-6W	975
6616-125-1826	Крыльчатка EW 125 4P-18,5kW-6W	1 475
6616-125-2229	Крыльчатка EW 125 4P-22kW-6W	1 475
6618-160-2230	Крыльчатка EW 160 6P-22kW-8W	975
6618-160-3034	Крыльчатка EW 160 6P-30kW-8W	975
6620-160-1537	Крыльчатка DW 160 6P-15kW-13W	975
6620-160-2241	Крыльчатка DW 160 6P-22kW-13W	975
6620-160-3046	Крыльчатка DW 160 6P-30kW-13W	975
6621-125-1144	Крыльчатка DW 125 6P-11kW-10W	975
6621-125-1546	Крыльчатка DW 125 6P-15kW-10W	975
6621-140-1142	Крыльчатка DW 140 6P-11kW-10W	975
6621-140-1548	Крыльчатка DW 140 6P-15kW-10W	975
6625-125-1136	Крыльчатка DW 125 4P-11kW-5W	1 475

Частотные преобразователи

Арт. Номер	Наименование
6540-026	Преобразователь частоты Vacon 0,75 / 1,1 кВт IP21
6540-001	Преобразователь частоты Vacon 1,1 / 1,5 кВт IP21
6540-002	Преобразователь частоты Vacon 4,0 / 5,5 кВт IP21
6540-003	Преобразователь частоты Vacon 5,5 / 7,5 кВт IP21
6540-043	Преобразователь частоты Vacon IND 4,0 / 5,5 кВт IP21
6540-004	Преобразователь частоты Vacon 11 кВт IP21
6540-005	Преобразователь частоты Vacon 15 кВт IP21
6540-006	Преобразователь частоты Vacon 22 кВт IP21
6540-007	Преобразователь частоты Vacon 30 кВт IP21
6540-008	Преобразователь частоты Vacon 37 кВт IP21
6540-009	Преобразователь частоты Vacon 45 кВт IP21

Воздушные каналы

Арт. Номер	Наименование
20407-15	Канал алюминиевый 700x700 L=1500
20407-17	Канал алюминиевый 700x700 L=2000
20407-19	Канал из нержавеющей стали 700x700 фланец L=1500
20407-21	Канал из нержавеющей стали 700x700 фланец L=2000
20407-12	Канал Ø1000 45° с фланцем
20407-34	Канал Ø1000 L=1250 с фланцем
20407-10	Канал Ø1000 L=1500 с фланцем
20407-11	Канал Ø1000 L=750 с фланцем
20407-41	Канал Ø1250 L=1250 с фланцем
20407-42	Канал Ø1250 L=1500 с фланцем
20407-40	Канал Ø1250 L=750 с фланцем
20407-33	Канал Ø630 L=1500 с фланцем ABB
20407-26	Канал Ø630 L=1500 с фланцем
20407-32	Канал Ø630 L=750 с фланцем ABB
20407-24	Канал Ø630 L=750 с фланцем
20407-43	Канал Ø630-675 90°
20407-35	Канал Ø800 45° с фланцем
20407-30	Канал Ø800 L=1500 с фланцем
20407-28	Канал Ø800 L=750 с фланцем
20407-02	Канал Ø900 L=1500 с фланцем
20407-06	Канал Ø900 L=500 с фланцем

Люк 700x700

Арт. 20637-05

Описание:

Люк можно подобрать по фактическим размерам.

2.3

Технический этаж Теплоснабжение

Одним из основных ресурсов, необходимых для поддержания сушильного процесса в камере, является тепловая энергия. Надежное теплоснабжение обеспечивает высокие результаты сушки. Valutec предлагает решения, позволяющие получить эффективность рекуперации тепловой энергии до 20%.

Тепловые клапаны

Арт. Номер	Наименование
7010-011	Трехходовой клапан VXF32.65 130°C
7010-012	Трехходовой клапан VXF32.80 130°C
7010-013	Трехходовой клапан VXF42 150°C
7010-014	Трехходовой клапан VXF42.65 150°C
7010-015	Трехходовой клапан VXF42.80 150°C
7010-019	Трехходовой клапан VXF43.65 220°C
7010-020	Трехходовой клапан VXF43.125 220°C
7010-022	Трехходовой клапан VVF53.50 220°C

Электропривод

Арт. Номер	Наименование
6570-001	Привод SKD 60SL
6570-002	Привод SKD 32. 50SL
6570-003	Привод SKC 60
6570-004	Привод SKB 32. 50
6570-005	Привод SKB 60
6570-006	Привод GBB163.2E настраиваемый
6570-007	Привод GBB163.1E поворотный
6570-008	Привод GBB161.1E
6570-009	Привод GBB331.1E 220В
6570-010	Привод SM24A-MP
6570-011	Привод MS-35 M4LR 24В
6570-012	Привод ML7421A
6570-013	Привод 24VAC Meson
6570-014	Привод SKD 62SL
6570-015	Привод LA25 5м
6570-016	Привод SKB 62
6570-017	Привод SKC 62
6570-018	Привод позиционир. Premio 24VDC
6570-019	Привод Trip slide ARI Premio 2,2-5kN

Калориферы

Valutec поставляет калориферы и системы рекуперации для большинства существующих моделей сушильных камер. Обратитесь к нашему представителю для получения информации.

Циркуляционные насосы

Valutec поставляет циркуляционные насосы для большинства существующих моделей сушильных камер. Обратитесь к нашему представителю для получения информации.

Арт. номер	Наименование
7045-011	Насос IL 100
7045-010	Насос IL 50
7045-014	Насос IL 50 GLYKOL
7045-009	Насос IL 80

Хороший оператор сушильной камеры может заработать для завода больше денег, чем директор.

Андерс Ловгрен (Anders Lövgren),
совладелец и один из основателей Valutec.

3

Системы транспортировки пиломатериалов

Для загрузки пиломатериалов камеры оснащаются запатентованными, полностью автоматизированными транспортными системами Valutec. Надежность их работы обусловлена использованием устойчивых подштабельных тележек и продуманной рельсовой конструкции. Управление осуществляется при помощи частотных преобразователей и датчиков. Отличительной особенностью является эффективная система безопасности.

Тележки для пиломатериалов

Valutec поставляет подштабельные тележки для большинства существующих моделей сушильных камер. Обратитесь к нашему представителю для получения информации.

Механизм подачи тележек

Valutec поставляет механизмы подачи тележек для большинства существующих моделей сушильных камер. Обратитесь к нашему представителю для получения информации.

Толкатель для системы подачи тележек PME

Арт. 7960-020

Описание:
Для систем WSAB.

Резиновый блок

Арт. 6320-001

Описание:
60x80x185мм. Для установки на стык рельс под воротами.

Соединительный болт

Арт. 7950-002

Описание:
Для системы подачи тележек ABB.

Уплотнитель для штанги транспортера

Арт. 7960-013

Описание:
Резиновый уплотнитель для транспортера под ворота WSAB.

Привод 5м

Арт. 6570-015

Описание:
Электрический прерыватель (для систем Valutec)

Выключатель TD46

Арт. 6510-005

Толкатель PMS

Арт. 7960-021

Описание:
WSAB - правый или левый.

Редуктор

Арт. 6205-008

Описание:
Редуктор DM40.

Конический редуктор

Арт. 6205-001

Описание:
Коническая передача 3кВт

Колесо для подштабельной тележки

Описание:

Варианты колес представлены ниже.
Другие модели колес доступны по запросу.

Арт. номер	Наименование
20720-64	Колесо для Е-тележки Ø110 фланцевое, с осью и подшипником
20720-59	Колесо для Е-тележки Ø110, с осью и подшипником
20211-03	Колесо SPO 185-35,5 G
6210-001	Колесо SPO 200-20G
20720-53	Колесо для тележки TW Ø100 фланцевое с подшипником
20720-54	Колесо для тележки TW Ø100 с подшипником
20720-69	Колесо Ø140x75 ABB
20720-56	Колесо Ø200 4,3т с подшипником
20720-55	Колесо Ø200 фланцевое 4,3т с подшипником
7960-026	Колесо для тележки WSAB Ø100x90 без подшипника
7960-025	Колесо для тележки WSAB Ø120x90 без подшипника
7960-023	Колесо для тележки WSAB Ø130/100x76 без подшипника
7960-027	Колесо для тележки WSAB Ø150/120x90 без подшипника
7960-024	Колесо для тележки WSAB Ø179/150x90 без подшипника

4 Ворота

Особая конструкция и специальные материалы, используемые для производства ворот Valutec, обеспечивают их износостойкость и долговечность. Благодаря герметичности ворот, в камере поддерживаются заданные параметры климата.

Ворота

Valutec поставляет ворота для большинства существующих моделей сушильных камер. Обратитесь к нашему представителю для получения информации.

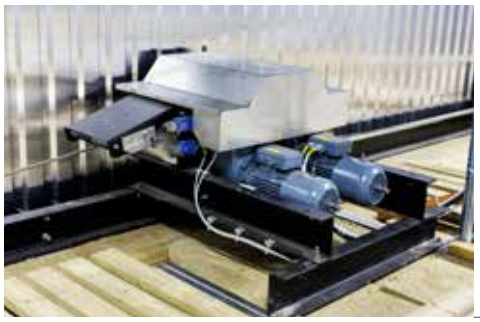

Механизм для подъема ворот

Арт. 20120-02

Датчик положения

Арт. 21240-01

Описание:
Датчик положения привода ворот (Valutec)

Пластиковый ролик для ворот

Арт. 21926-05

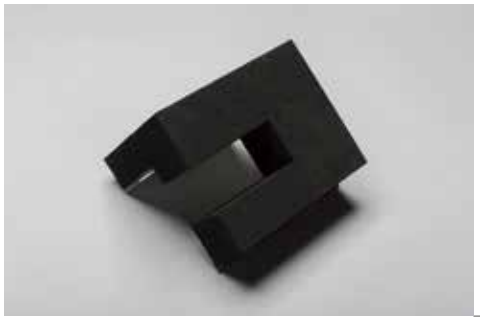

Уплотнительный уголок для ворот

Арт. номер	Наименование
21118-01R	Уголок для ворот правый
21118-01L	Уголок для ворот левый

Уплотнительный уголок для ворот WSAB

Арт. номер	Наименование
7960-006	Уголок для ворот WSAB правый
7960-007	Уголок для ворот WSAB левый

Датчик положения вала механизма подъема ворот

Арт. 6515-007

Описание:
Датчик положения вала механизма подъема ворот

Концевой выключатель TD461

Арт. 6510-003

Редуктор

Арт. 6205-007

Описание:
Редуктор SK42

Ролик для системы отключения при провисании троса

Арт. 7960-010

Шкив

Арт. 20734-02

Описание:
Стальной шкив Ø200xØ8 Ø35.

Шкив

Арт. 7960-002

Описание:
Шкив шарикового подшипника 8 мм.

Шкив

Арт. 7960-001

Описание:
Шкив шарикового подшипника 10 мм WS.

Трос для ворот

Арт. 6355-003

Описание:
Трос Ø10мм 20м, коуш+такелажная скоба.

Трос для ворот

Арт. 6355-004

Описание:
Трос Ø8мм 20м, коуш из нерж. стали.

Трос для ворот

Арт. 6355-007

Описание:
Трос Ø8мм M12 18м WSAB.

Трос для ворот

Арт. 6355-008

Описание:
Трос Ø10мм M16 18м WSAB.

Крепежная пластина уплотнителя ворот

Арт. 2598-004

Описание:
Уплотнительная пластина 30x9 L=2500.

Угловая уплотнительная пластина для ворот

Арт. 2598-005

Описание:
Алюминиевая угловая крепёжная планка.

Уплотнитель для ворот

Арт. 6310-006

Описание:
Уплотнитель для ворот WS3 L=30m круглый.

Уплотнитель для нижней части ворот

Арт. 6310-005

Описание:
Длина 7м и 10м

Магнитный выключатель

Арт. 6510-002

Описание:
Магнитный выключатель для инспекционных люков, дверей и ворот.

Комплект уплотнительных материалов

Арт. 7760-002

Описание:
Комплект уплотнителей для гидравлического цилиндра 50/25.

Для надежной работы и стабильно высокого качества пиломатериалов сушильные камеры необходимо поддерживать в хорошем состоянии.

Алексей Акишин

5

Системы управления

Датчики – это ваши глаза в сушильной камере. Они обеспечивают правильное функционирование систем и подают сигнал, когда требуется регулировка параметров для поддержания оптимального климата в камере. Поэтому важно поддерживать датчики в рабочем состоянии.

Привод

Арт. 6570-004

Описание:
Привод SKB32.50

Привод

Арт. 6570-007

Описание:
Привод GBB163.2E. С регулятором.

Привод

Арт. 6570-008

Описание:
Привод GBB161.1E

Магнитный клапан

Арт. 7705-009

Магнитный клапан

Арт. 7025-003

Описание:
Для поворота вентиляторной стены

Магнитный клапан

Арт. 7025-004

Магнитный клапан

Арт. 7710-006

Описание:
Для отвода конденсата

Пневматический привод Jall/Tall

Арт. 7060-014

Сальник

Арт. 7090-008

Описание:
Сальник штока клапана VXF31.90 до 150,
VXF41.50 до 150

Сальник

Арт. 7090-009

Описание:
Сальник штока клапана VXF31.65, 31.80

Уплотнители вала

Арт. 7090-013

Описание:
Уплотнители вала для насосов Wilo IL50 до IL80

Уплотнители вала

Арт. 7090-014

Описание:
Уплотнители для насоса Wilo IL100

Датчик уровня

Арт. 6515-020

Описание:
Датчик уровня

Датчики PT100

Арт. номер	Наименование
6515-001	Датчики PT100, 15 м, 1700мм, 4-х проводные
6515-002	Датчики PT100, 5 м, 1700мм, 4-х проводные

Датчики PT100

Арт. 6515-003

Описание:
Датчик мокрой температуры с монтажной трубкой

Датчик RYS

Арт. 6515-006

Описание:
Длина кабеля=1м PT100

Датчик NI1000

Арт. 6515-009

Описание:
6,0м, до 105°C

Психрометр

Арт. S20870-52

Описание:
Для туннельных сушилок

Кронштейн для мокрого датчика

Арт. 20872--04

Описание:
Поворотный (без датчика)

Кронштейн для мокрого датчика

Арт. 20872-11

Описание:
Фиксированный (без датчика)

Салфетка для психрометра (голубая)

Арт. 6075-002

Описание:
170ммх100мм, простроченная

Салфетка для психрометра (желтая)

Арт. 6075-004

Описание:
170ммх170мм, простроченная

Простой способ снизить энергозатраты и в то же время повысить качество пиломатериалов – использовать систему управления Valmatics.

Павел Иевлев, Старший шеф-монтажник

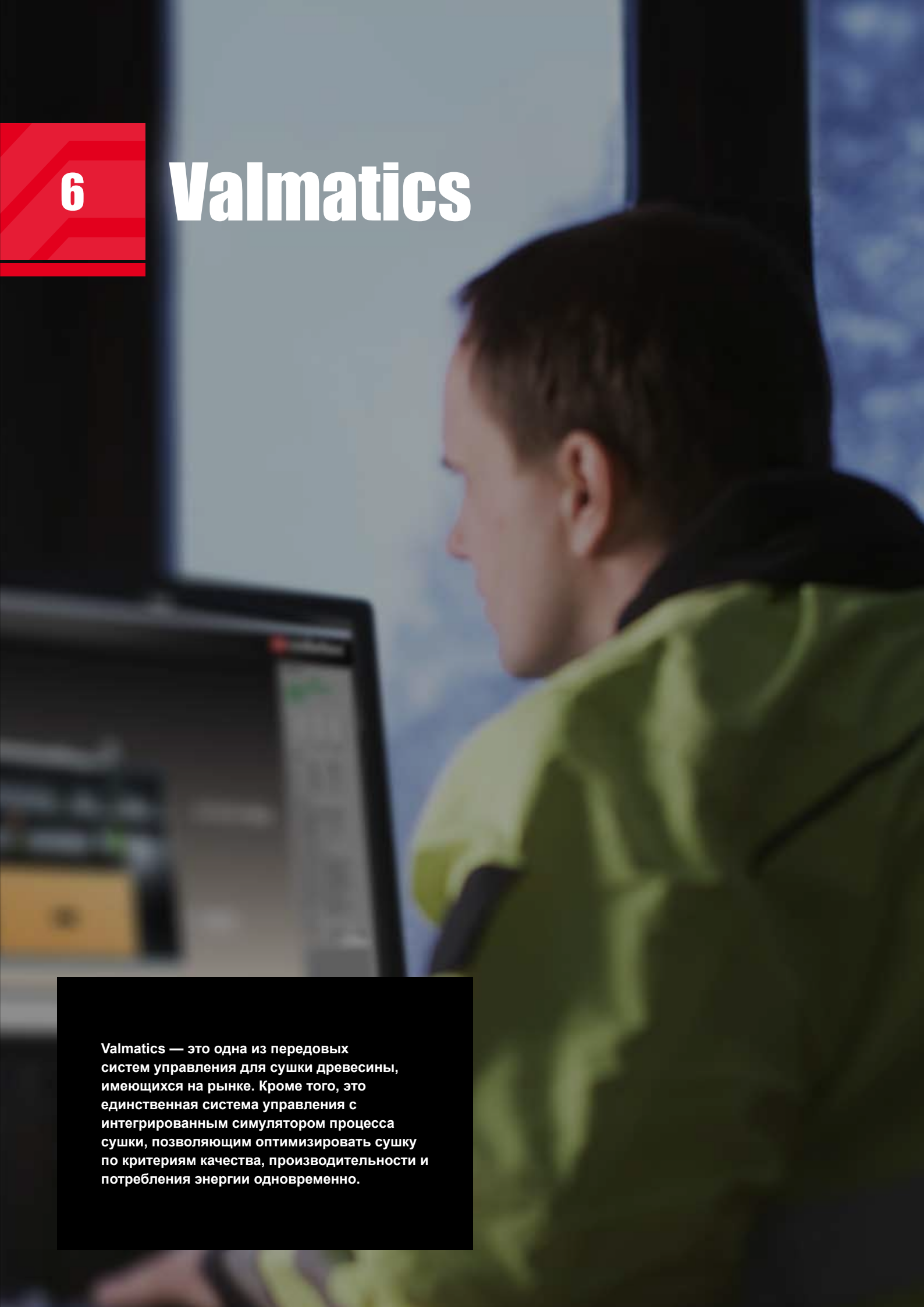

6 Valmatics

Valmatics — это одна из передовых систем управления для сушки древесины, имеющихся на рынке. Кроме того, это единственная система управления с интегрированным симулятором процесса сушки, позволяющим оптимизировать сушку по критериям качества, производительности и потребления энергии одновременно.

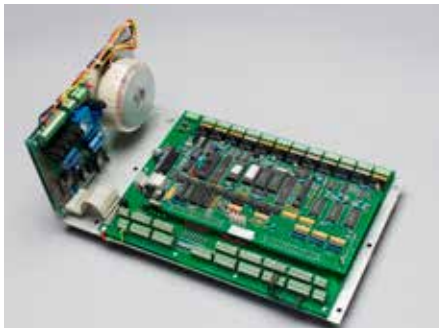

Мы предлагаем решения по замене любой из существующих систем управления на Valmatics, например, RIGI DR-4, DR-8, PU 100, PU 90, TE 7000 и проч.

7 Прочее

Воздушный фильтр

Арт. 6980-002

Описание:
Канальный фильтр Spiro Ø400.

Воздушный фильтр

Арт. 6980-004

Описание:
Фильтр для кассетного воздушного фильтра арт. 6980-003.

Кассетный воздушный фильтр

Арт. 6980-003

Ремень для пиломатериалов

Арт. 6330-001

Описание:
Ремень для стягивания штабеля 1м с такелажной скобой из нержавеющей стали.

Ремень для стягивания штабеля

Арт. 6330-002

Описание:
Длина 14м, с такелажной скобой из нержавеющей стали.

Резиновый уплотнитель для люков

Арт. 6310-001

Описание:
Хомут круглый 11x11 для горизонтального монтажа

Уплотнитель

Арт. 6310-004

Описание:
Круглый, для вертикальной установки

Смазка термостойкая

Арт. 8040-002

Описание:
Смазка для двигателей Vem, 400гр

Силикон

Арт. номер	Наименование
8040-011	Силикон, цв. серый, 0,3л
8040-012	Силикон, цв. серый, 0,6л

Диффунол

Арт. 8040-016

Описание:
Для окрашивания внутреннего пространства камеры

ПРОФИЛАКТИЧЕСКИЙ ВИЗИТ – ЭТО ВЫГОДНО

Если у вас нет времени или возможности провести комплексную проверку сушильных камер самостоятельно, мы можем вам помочь. Наши специалисты приедут на ваше предприятие и досконально проверят сушильные камеры, чтобы получить полное представление о их состоянии и вариантах оптимизации. Мы также предложим вам способы повышения производительности оборудования, позволяющие увеличить прибыль предприятия. Свяжитесь с Артемом Веретенниковым для получения подробной информации и заказа профилактического визита.

Артикульный номер	Наименование	Количество

Артикульный номер	Наименование	Количество

SWEDEN
Valutec AB
Box 709
SE-931 27 Skellefteå
SWEDEN

Phone +46 (0)910 879 50
Fax +46 (0)910 879 59

valutec@valutec.se
www.valutec.se

FINLAND
Valutec Oy
Tehdaskylänkatu 11 A
FI-11710 Riihimäki
FINLAND

Phone +358 75 756 1401
Fax +358 (0)19 760 4440

valutec@valutec.fi
www.valutec.fi

РОССИЯ
ООО Валутек
Марата ул., дом 82 А, офис 82
191119, г. Санкт-Петербург
РОССИЯ

Телефон +7 911 779 51 46

artem.veretennikov@valutec.ru
valutec.ru

NORWAY
Fønhus Maskin AS
Hegdalringen 6
NO-3261 Larvik
NORWAY

Phone +47 33 16 56 50
Fax +47 33 16 56 60

info@fonhus.no
www.fonhus.no

NORTH AMERICA
Valutec Wood Dryers Inc.
3924 Oxford Street
Port Coquitlam, BC
CANADA, V3B 4E8

Phone +1 416 640 7478
Cell: +1 778 868 3695

ingo.wallocha@valutec.ca
www.valutec.ca

GERMANY, AUSTRIA AND SWITZERLAND
SCANTEC Industrieanlagen GmbH
Hans-Riedl-Strasse 13
D-85622 Feldkirchen
GERMANY

Phone +49-0(89)-744244-10
Fax +49-0(89)-744244-144.

info@scantec.org
www.scantec.org