

# GisApp

*GisApp* – единая информационная среда  
лесозаготовительного предприятия.

*Прозрачность и контроль технологических процессов  
на всех этапах производства лесной продукции.*

# О НАС

- Мы - предприятие с 10-и летним опытом разработок внутри лесозаготовительного предприятия.
- Прошли путь лесозаготовителя и ощутили на себе сложности учёта и контроля.
- Собрали лучшие практики в удобный и функциональный программный комплекс.

# ФЗ НАПРАВЛЕНИЕ

Наша разработка будет полезна:

- Руководителям.
- Диспетчерам и операторам системы учёта.
- Специалистам по отводам.
- Операторам ЛЗК.
- Мастерам участков.
- Специалистам снабжения и сервисных служб.

# 📁 НАПРАВЛЕНИЕ

Интерес + Предложение + ... + N = **Коммерческое направление**

# МОДУЛИ

**Программный комплекс включает:**

- Веб-приложение.
- Мобильное приложение.

# ИНФОРМАЦИОННАЯ БАЗА

## Карта:

- Спутниковые снимки.
- Актуальные спутниковые снимки.
- Схематическая карта.

Порода	Расчетная лесосека (м³)	Декларация (м³)	Остаток (м³)
ЕЛЬ	25000	22849	2151
ОСИНА	32600	5099	27501
ПИХТА	25100	22139	2961
СОСНА	15000	4590	10410
БЕРЕЗА	32600	11921	20679
ЛИСТВЕННИЦА	15000	0	15000
<b>ИТОГО</b>	<b>145300</b>	<b>66598</b>	<b>78702</b>

# ИНФОРМАЦИОННАЯ БАЗА

## Информация по выделам:

Выберите выдел и запросите всю справочную информацию по нему.

Порода	Расчетная лесосека (м <sup>3</sup> )	Декларация (м <sup>3</sup> )	Остаток (м <sup>3</sup> )
ЕЛЬ	25000	22849	2151
ОСИНА	32600	5099	27501
ПИХТА	25100	22139	2961
СОСНА	15000	4590	10410
БЕРЕЗА	32600	11921	20679
ЛИСТВЕННИЦА	15000	0	15000
<b>ИТОГО</b>	<b>145300</b>	<b>66598</b>	<b>78702</b>

Рудиковское уч. лесничество  
Квартал: 46,  
Выдел: 31  
Площадь: 23  
Состав: БП2Е1К1ЮС  
[Подробнее...](#)

Постриграф уссурийский  
Copyright © ELZ-Forest Tech, 2022

# ИНФОРМАЦИОННАЯ БАЗА

## Информационная база включает:

- Квартальные столбы.
- Дороги.
- Водные пути.
- Расположение техники.
- Рабочие участки (деляны).
- Не эксплуатационные участки.
- Договоры аренды.
- Планшеты.

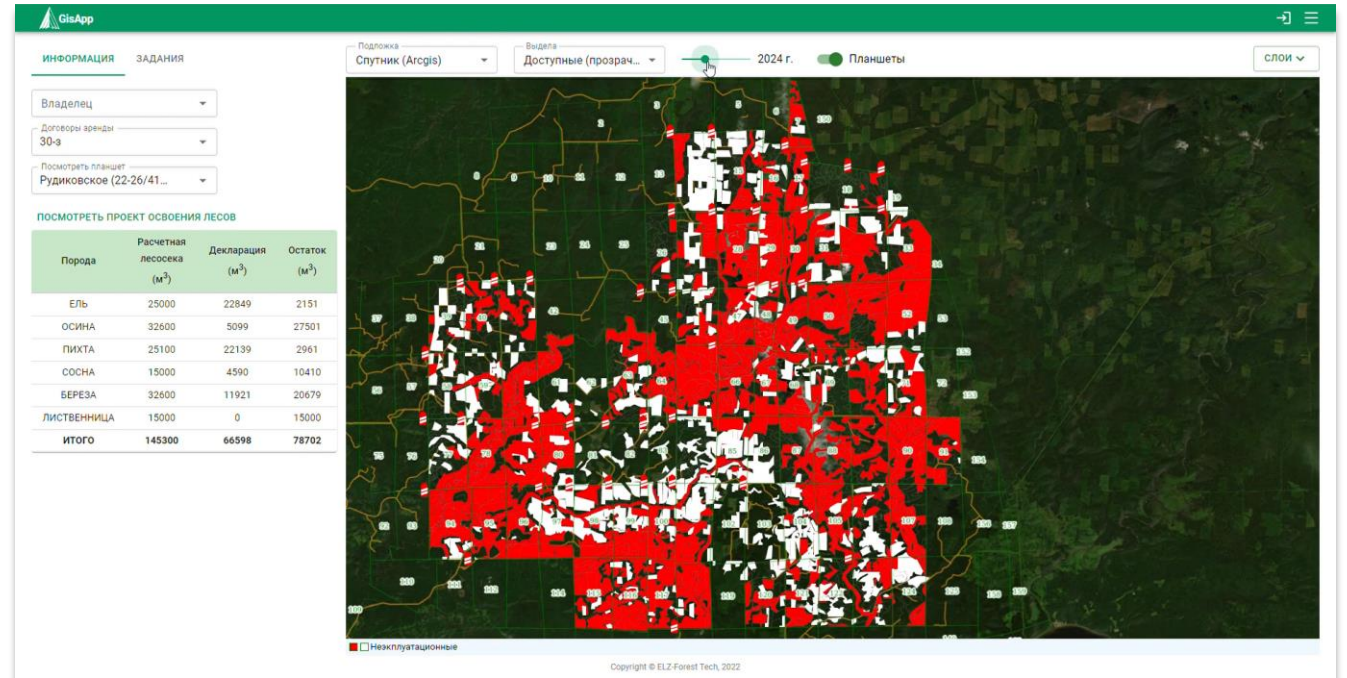

# ИНФОРМАЦИОННАЯ БАЗА

## Добавление заданий на работу:

Создавайте задания и назначайте сотрудников на выполнение работ.

- ИНФОРМАЦИЯ** / **ЗАДАНИЯ**
- Новое задание**
  - (задано зон: 1)
  - Елкин Роман (9991112233)
  - Лесничий Лесник (6000000009)
  - Отводов Отводчик (6000000006)
  - Тестовое задание на отвод
  - Buttons: Создать, Очистить
- Текущие задания**
  - 07.09.2022: Елкин (Тестовое задание на...)
  - Тестовое задание на отвод (Buttons: посмотреть, удалить)
  - 02.09.2022: Лесничий
  - 02.09.2022: Отводов (Простое задание)
  - 26.08.2022: Отводов (Примерный отвод)
  - 25.08.2022: Лесничий (Пример)

The main map area shows a satellite view (Arcgis) with a legend for tree species: Береза, Осина, Лиственница, Ель, Пихта, Сосна, Кедр. A blue polygon is selected on the map, and a tooltip displays: "Полигон №14091", "Площадь: 24.94 га", "Периметр: 1.58 км". The map also shows a "Планшеты" layer and a "Слои" dropdown menu.

# ДЕКЛАРАЦИЯ

## Электронные документы:

Основываясь на ранее внесённых данных, генерируется пакет документов для отправки в государственные органы.

## Список документов:

- Технологические карты.
- Формы лесных деклараций.
- Схемы расположения мест проведения работ.
- Схемы размещения лесосек.
- Объемы использования лесов.

СХЕМА ДЕЛЯНЫ    ТЕХНОЛОГИЧЕСКАЯ КАРТА

Владелец: 30-3    Договоры №: 30-3

Тип: Декларация № 111    Дата: 2021-01-20

Дополнение № 2    Дата: 2021-01-20

Дополнение № 3    Дата: 2021-01-20

Декларация № 222    Дата: 2021-01-20

Дополнение № 4    Дата: 2021-01-20

Дополнение № 5    Дата: 2021-01-20

Дополнение № 6    Дата: 2021-01-20

Дополнение № 7    Дата: 2021-01-20

Деляны

Наименование	№	Квартал
Деляна	24	26

СХЕМА РАЗРАБОТКИ ЛЕСОСЕКИ

Масштаб 1:10000

Экспликация лесосеки		
Номера точек	Рубцы (размеры) линий, м	Длина линий, м
привязка:		
1-2	179	1945.77
лесосека:		
2-3	-90	626.63
3-4	-178	401.02
4-5	88	641.93
5-2	-1	382.2

Условные обозначения			
квартальная просека		лесная дорога	
граница лесосеки, неэксплуатационного участка		производственные и бытовые площадки	
граница 50 м зоны безопасности		погрузочные пункты, места складирования заготовленной древесины	
трассы волоков (технологических коридоров)		места размещения строений и сооружений	
направление валки		неэксплуатационный участок	НЭ
направление трелевки		места установки информационных знаков	

Copyright © ELZ Forest Tech, 2022

# ДЕКЛАРАЦИЯ

## Ручной перечёт:

Производите перечёт деревьев в ручном режиме, если в этом есть необходимость.

№	Площадь	Площадь перече́та	Разряд высот
12	10.54	1.26	3
13	2.25	2.25	3
17	11.36	1.36	3
18	0.74	0.74	3

Разряд	Количество деревьев, шт													
	Б		Е		К		Л		П		С		ОС	
Диаметр	Дел.	Др.	Дел.	Др.	Дел.	Др.	Дел.	Др.	Дел.	Др.	Дел.	Др.	Дел.	Др.
8	0	0	0	0	0	0	0	0	0	0	0	0	0	0
12	0	0	0	0	0	0	0	0	0	0	0	0	0	0
16	57	0	70	0	0	0	0	0	54	0	0	0	0	0
20	45	0	70	0	0	0	0	0	60	0	0	0	0	0
24	57	0	70	0	0	0	0	0	58	0	0	0	0	0
28	9	0	69	0	0	0	0	0	0	0	0	0	0	0
32	0	0	0	0	0	0	0	0	0	0	0	0	0	0
36	0	0	0	0	0	0	0	0	0	0	0	0	0	0
40	0	0	0	0	0	0	0	0	0	0	0	0	0	0

# ДЕКЛАРАЦИЯ

## Создание участков (делян):

Загружайте GPS координаты с навигатора.  
Требуется только указать кварталный столб.

- Отвод деляны** (Plot Allocation): квартал 26, деляна 24
- Progress indicator: 3 steps completed.
- Step 1:  Выбранная деляна уже была отведена ранее (Selected plot has already been allocated previously).
- Step 2:  Добавьте координаты деляны (Add plot coordinates).
- Step 3:  Отметьте кварталный столб на плане (Mark the quarterly column on the plan).
- Step 4:  Завершите отвод (Complete the allocation).
- Buttons: **НАЗАД** (Back) and **ЗАГРУЗИТЬ** (Load).
- Checkbox:  Показать все деляны на плане (Show all plots on the plan).
- Text: Предварительный просмотр новой деляны (Preview of the new plot).
- Visual preview: A small map showing a red square representing the plot.

Map details include: **ПЛАНШЕТ 5**, Лесоустройство 2005 г., Масштаб 1:25000, в одном сантиметре 250 метров, and **Общая площадь 7904**.

Copyright © ELZ Forest Tech, 2022

# ДЕКЛАРАЦИЯ

## Информация по участку:

Смотрите информацию по объёмам, породам и другие данные участка.

Тип	Дата	Срок действия до	Общая площадь (га)	Общий объем (м³)	Печать документов
Декларация № 111	2021-01-20	2021-12-31	28.64	3840	[Print] [Action]
Дополнение № 2	2022-05-06		38.93	6266	[Print] [Action]
Дополнение № 3	2022-09-30		68.18	11250	[Print] [Action]
Декларация № 222	2022-01-20	2022-12-31	147.03	28903	[Print] [Action]
Дополнение № 4	2022-05-10		114.50	19677	[Print] [Action]
Дополнение № 5	2022-06-25		69.49	13003	[Print] [Action]
Дополнение № 6	2022-07-25		35.35	5015	[Print] [Action]
Дополнение № 7	2022-09-08		0.00	0	[Print] [Action]

Деляны +  
В данной декларации еще нет созданных делян

Подложка: Схема (OSM) | Выдела: Выкл | Статус делян: Отведена, Задеклар... | Планшеты: [On]

Енисейское лесничество  
Рудниковское уч/лесничество  
Кв. 26, Дел. 12 (24, 25)  
Закрыта  
Показатели: 76% 80.17 м³/Га  
Декларация: 3102м³ 29.51 Га  
Заготовка: 2366м³  
Вывозка: 2365.03

Copyright © ELZ-Forest Tech, 2022

# ЗАМЕР ШТАБЕЛЕЙ

## Информация по заготовке:

На карте отображено местоположение штабелей и сопутствующая информация.

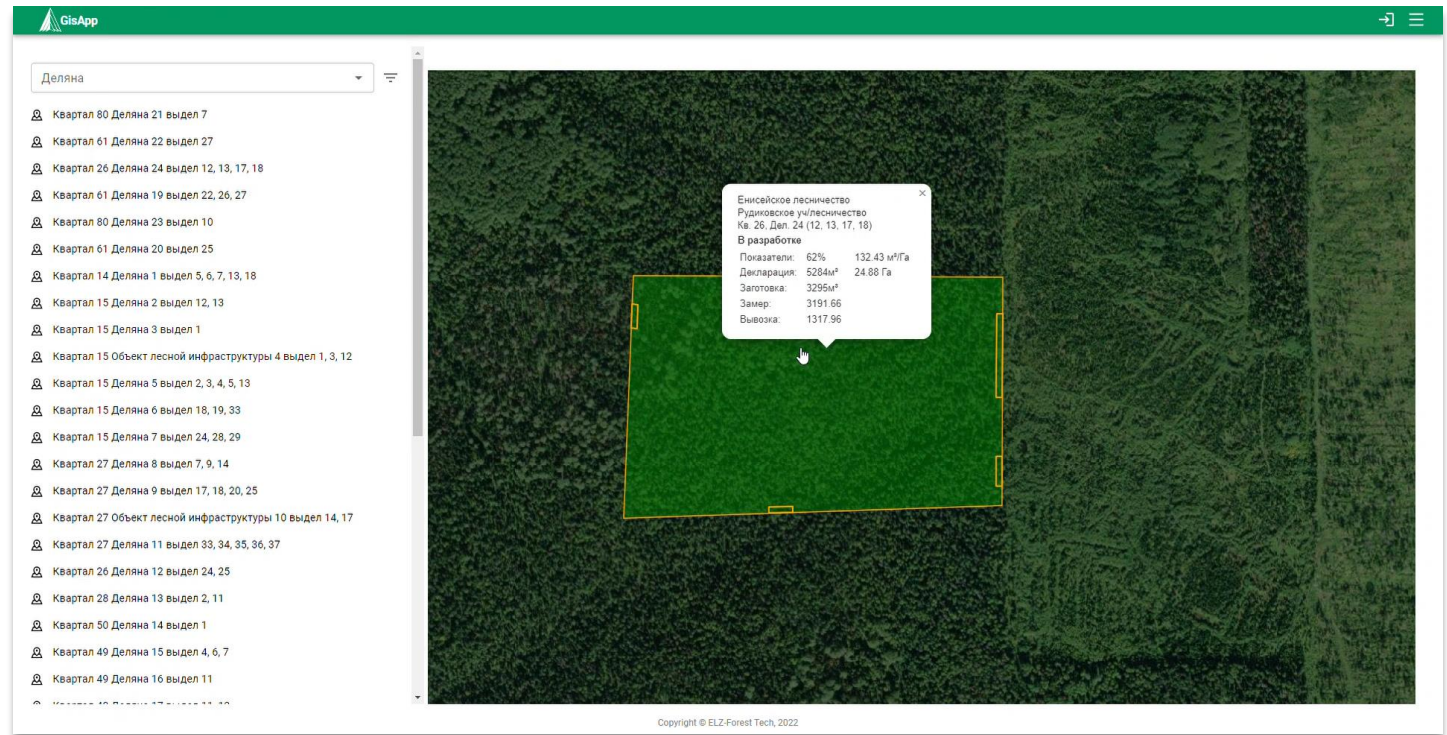

Енисейское лесничество  
Рудниковское учлесничество  
№: 26. Дел: 24 (12, 13, 17, 18)  
В разработке

Показатели:	62%	132.43 м³/Га
Декларация:	5284м²	24.88 Га
Заготовка:	3295м³	
Замер:	3191.66	
Вывозка:	1317.96	

Copyright © ELZ-Forest Tech, 2022

# ЗАМЕР ШТАБЕЛЕЙ

## Фотографии штабеля:

Фотоотчёт оператора заготовки после завершения отправляется в приложение, где производится штучный и геометрический подсчёт.

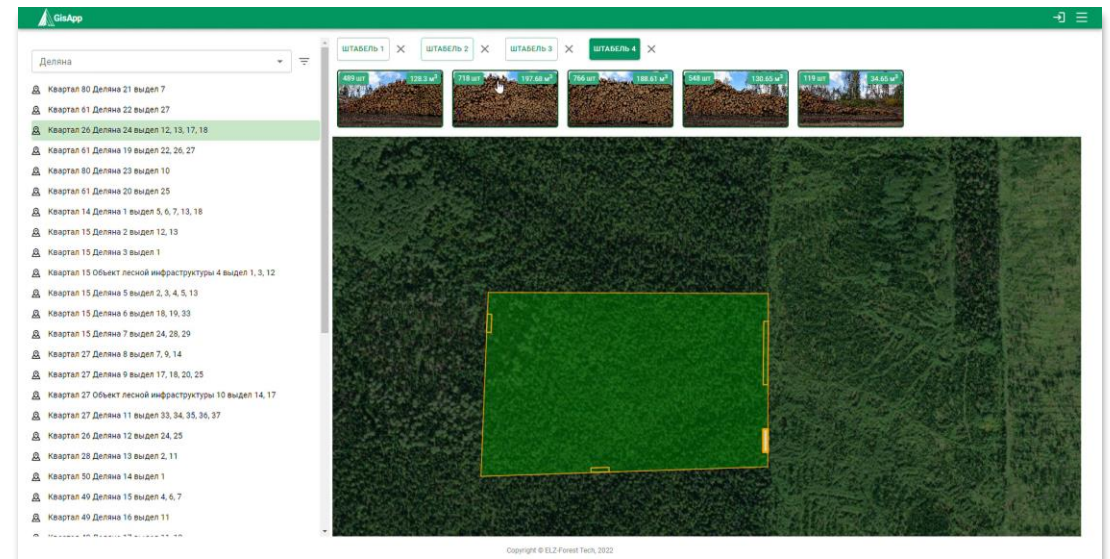

# ЗАМЕР ШТАБЕЛЕЙ

## Информационные технологии:

С помощью компьютерного зрения и искусственного интеллекта определяется количество штук и общий объём штабеля

## Погрешность:

- 2% в количественном определении.
- 5% в определении объёма.

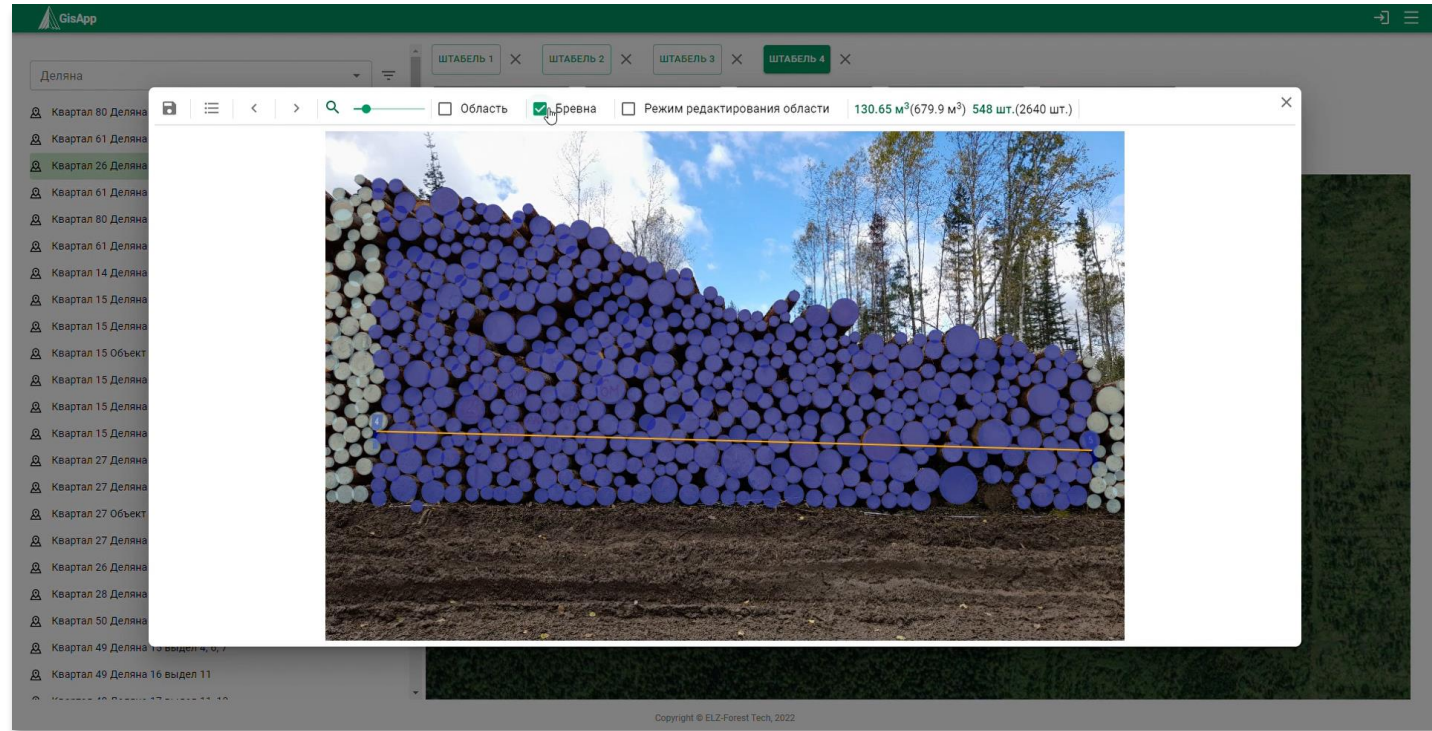

# ЗАМЕР ШТАБЕЛЕЙ

## Редактирование выходных данных:

Изменяйте выходные данные, в случае необходимости, прямо в приложении, увеличивая точность определения выходных объёмов.

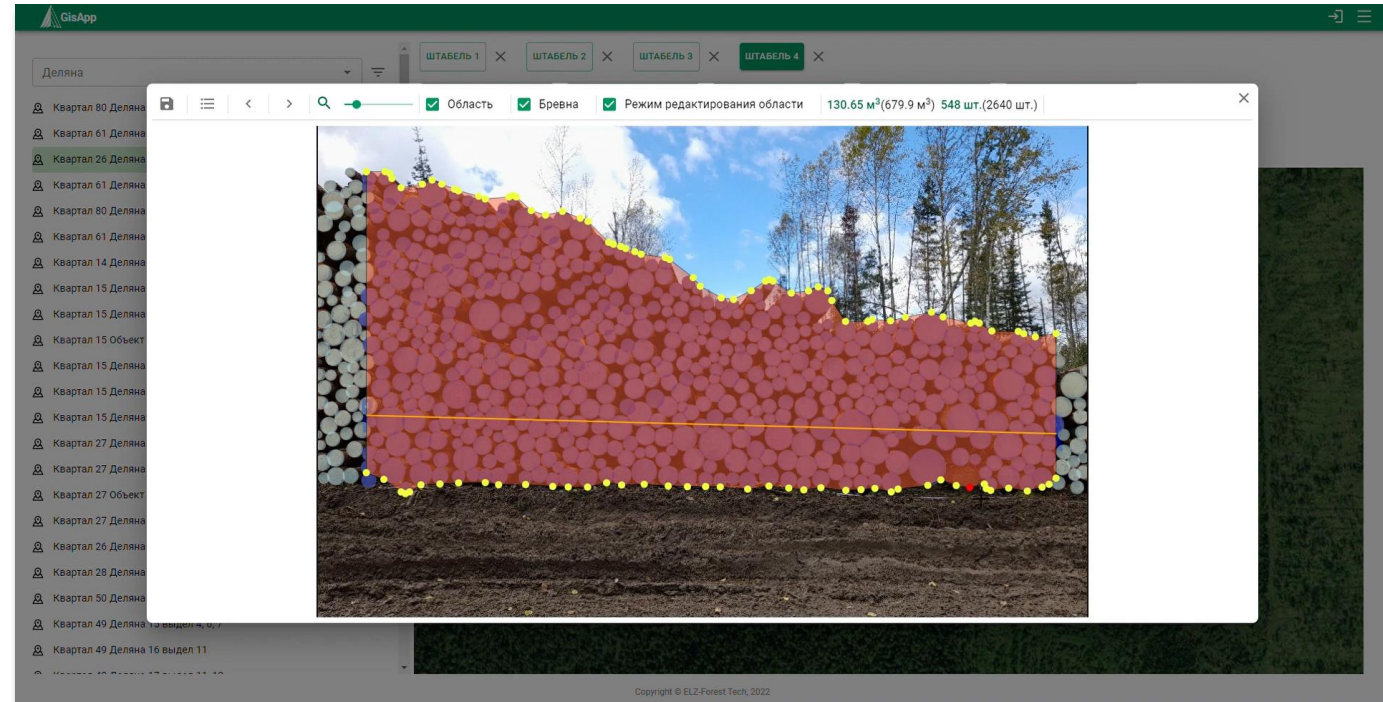

# МОНИТОР РУКОВОДИТЕЛЯ

## Полная статистика предприятия:

Создавайте отчёты, пользуйтесь слоями, повышайте эффективность на каждом из этапов работы предприятия.

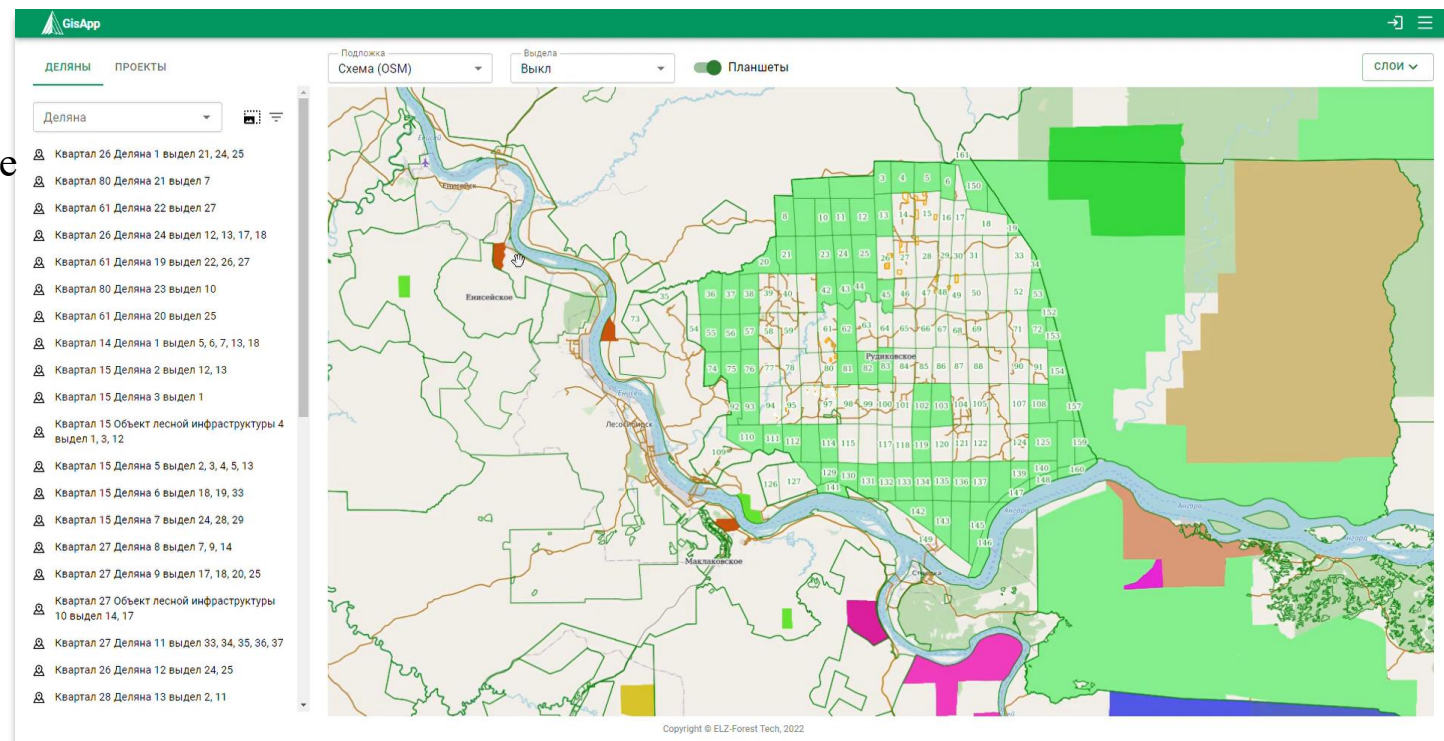

# МОНИТОР РУКОВОДИТЕЛЯ

## Данные ЛЗК:

Просматривайте и анализируйте данные с техники для лесозаготовки. Отслеживайте каждое срубленное дерево на карте с GPS координатами, контролируйте работу операторов.

Заготовка стволы		
Порода	Штук	Объем м³
Ель (6м.)	263	26
Ель (6м.)	1226	331
ПИХТА (6м.)	225	28
ПИХТА (6м.)	1028	341
БЕРЕЗА 0	904	169
БЕРЕЗА (6м.)	2	1
Итого:	3648	896

Характеристики деляны	
Показатель	Значение
Хлыстов на га, шт	541
Ср. Объем хлыста, м³	0.34
Ср. Высота хлыста, м	1477
Ср. Диаметр хлыста, см	271
Запас на га	187
Процент выхода	64

Показатели машины (Комплекс Коматсу № 11)	
Показатель	Значение
Календарное время	444.26мин.
Начало разработки	16.08.2022 17:39
Конец разработки	18.08.2022 22:47
Моточасы	434.48мин.
Расстояние, км	28
Топливо, л	717

Эффективность	
Показатель	Значение
Эффективное время	434.32мин.
Стволов/час	62

# МОНИТОР РУКОВОДИТЕЛЯ

Собирайте статистику:

Выделяйте область и формируйте  
общий отчёт по разным участкам.

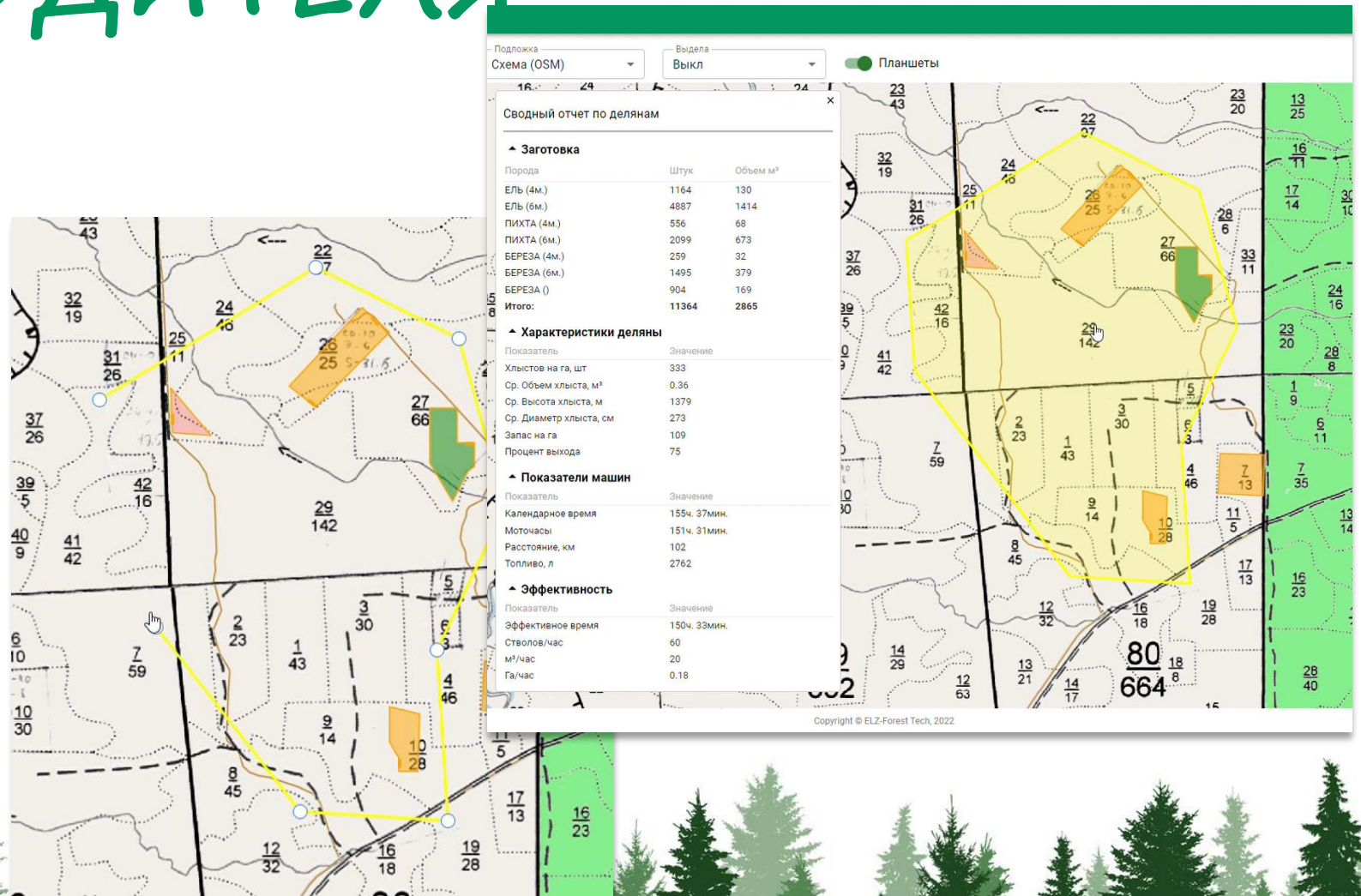

# **МОБИЛЬНОЕ ПРИЛОЖЕНИЕ**

## **Используйте офлайн:**

- Спутниковые снимки.
- Актуальные спутниковые снимки.
- Схематическую карту.

## **Создавайте маршруты:**

Создавайте собственные маршруты для удобной и эффективной навигации, где бы вы не находились.

# **МОБИЛЬНОЕ ПРИЛОЖЕНИЕ**

## **Отвод участков:**

Производите отвод участков прямо в мобильном приложении с помощью 3д рельефа. Определяйте удобное расположение волоков.

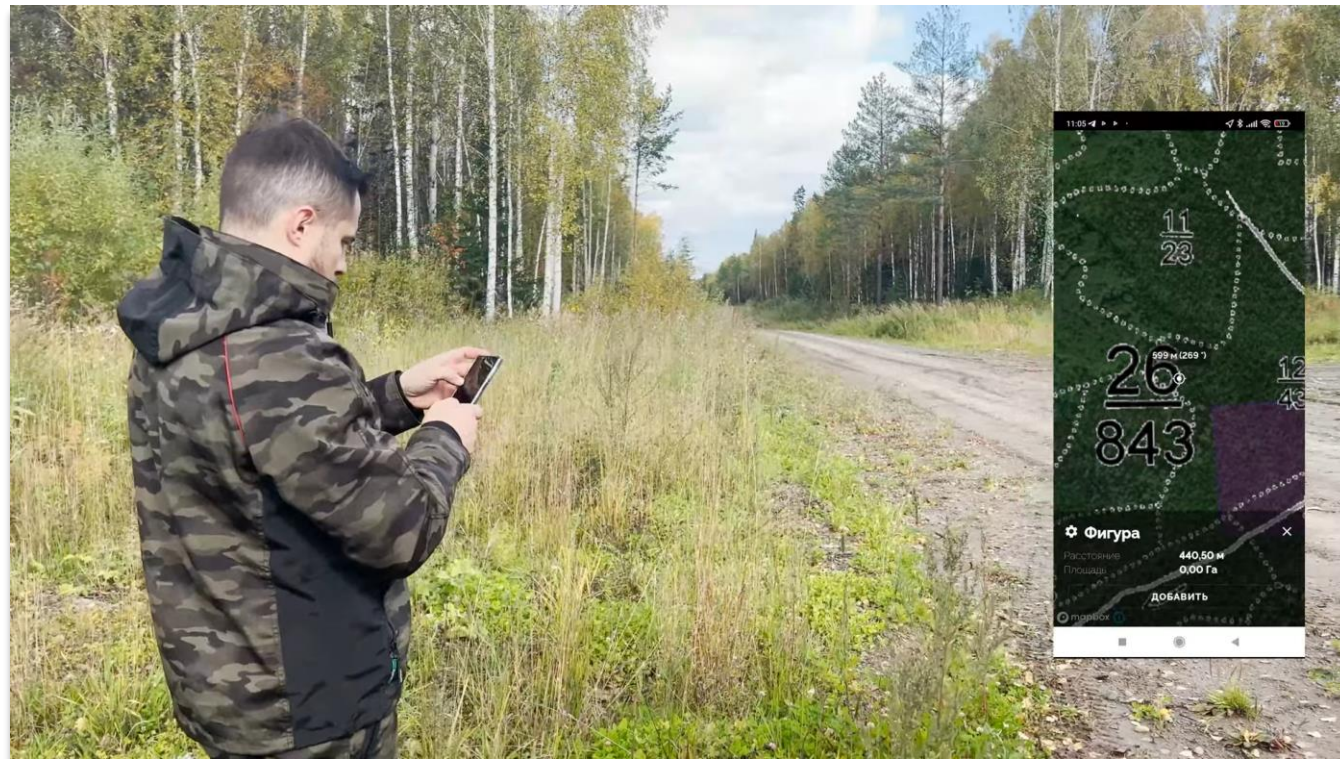

# **МОБИЛЬНОЕ ПРИЛОЖЕНИЕ**

## **Фотоотчёт:**

Создавайте фотоотчёт после завершения работы на участке в мобильном приложении.

# МОБИЛЬНОЕ ПРИЛОЖЕНИЕ

## Фотоотчёт:

Управляйте фотоотчётом штабеля в мобильном приложении.

*Программное обеспечение  
для лесной промышленности*

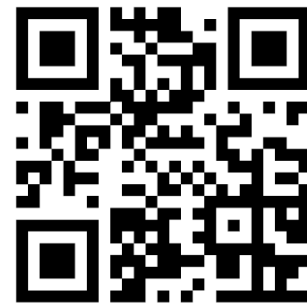

info@gisapp.ru

